



**FUNDO MUNICIPAL DE PREVIDÊNCIA SOCIAL  
DOS SERVIDORES DE SORRISO-MT  
CNPJ: 32.946.188/0001-51**

**RELATÓRIO DE GOVERNANÇA CORPORATIVA  
EXERCÍCIO DE 2021  
TRIÊNIO 2019 -2020 – 2021**



**FUNDO MUNICIPAL DE PREVIDÊNCIA SOCIAL  
DOS SERVIDORES DE SORRISO-MT  
CNPJ: 32.946.188/0001-51**

## **SUMÁRIO**

<b>APRESENTAÇÃO</b>	<b>3</b>
<b>INFORMES SOBRE O PREVISO</b>	<b>4</b>
<b>ESTRUTURA ADMINISTRATIVA</b>	<b>5</b>
<b>CONSELHOS DO PREVISO</b>	<b>5</b>
<b>ATRIBUIÇÕES DOS CONSELHOS</b>	<b>6</b>
<b>DADOS DOS SEGURADOS, RECEITAS E DESPESAS</b>	<b>7</b>
<b>QUANTITATIVO DE SERVIDORES ATIVOS, APOSENTADOS E PENSIONISTAS</b>	<b>7</b>
<b>VALORES DA ARRECAÇÃO DE CONTRIBUIÇÕES E OUTRAS RECEITAS</b>	<b>8</b>
<b>VALORES DO PAGAMENTO DE BENEFÍCIOS E OUTRAS DESPESAS</b>	<b>9</b>
<b>RESUMO DAS FOLHAS DE PAGAMENTO</b>	<b>9</b>
<b>EVOLUÇÃO DA SITUAÇÃO ATUARIAL</b>	<b>10</b>
<b>CUSTO PREVIDENCIÁRIO TOTAL</b>	<b>10</b>
<b>EVOLUÇÃO QUANTITATIVA E QUALITATIVA DOS CUSTOS POR TIPO DE BENEFÍCIO</b>	<b>11</b>
<b>CUSTOS POR TIPO DE BENEFÍCIO</b>	<b>11</b>
<b>EVOLUÇÃO DO RESULTADO RELATIVO AO EQUILÍBRIO FINANCEIRO E ATUARIAL</b>	<b>12</b>
<b>EVOLUÇÃO DO EQUILÍBRIO FINANCEIRO E ATUARIAL</b>	<b>12</b>
<b>EVOLUÇÃO DO PLANO DE CUSTEIO</b>	<b>13</b>
<b>GESTÃO DE INVESTIMENTOS</b>	<b>14</b>
<b>DESCRIÇÃO DETALHADA DOS ATIVOS</b>	<b>14</b>
<b>INVESTIMENTOS, APLICAÇÕES FINANCEIRAS E DO FLUXO DE ENTRADA E SAÍDAS DE RECURSOS</b>	<b>15</b>
<b>ANÁLISE DA POLÍTICA DE INVESTIMENTOS DOS ÚLTIMOS 5 ANOS</b>	<b>16</b>
<b>RENTABILIDADE E META ATUARIAL DOS ÚLTIMOS 5 ANOS</b>	<b>17</b>
<b>PUBLICAÇÃO DAS ATIVIDADES DOS ÓRGÃOS COLEGIADOS</b>	<b>18</b>
<b>REUNIÕES E PRINCIPAIS DECISÕES DOS CONSELHOS</b>	<b>18</b>
<b>REUNIÕES DO CONSELHO CURADOR</b>	<b>18</b>
<b>REUNIÕES DO COMITÊ DE INVESTIMENTOS</b>	<b>20</b>
<b>REUNIÕES DO CONSELHO FISCAL</b>	<b>22</b>
<b>QUADRO DE PESSOAL DO PREVISO</b>	<b>26</b>
<b>CONSIDERAÇÕES FINAIS</b>	<b>27</b>



**FUNDO MUNICIPAL DE PREVIDÊNCIA SOCIAL  
DOS SERVIDORES DE SORRISO-MT  
CNPJ: 32.946.188/0001-51**

## **APRESENTAÇÃO**

O presente RELATÓRIO DE GOVERNANÇA CORPORATIVA apresenta a estrutura funcional e a consolidação das ações administrativas, financeiras e de investimentos desenvolvidas pelo PREVISÓ - Fundo Municipal de Previdência Social dos Servidores de Sorriso, no decorrer do ano de 2021, contemplando informações relevantes e comparativas dos exercícios do último triênio - 2019, 2020 e 2021.

Objetiva este relatório prestar as informações especificadas no “Manual do Pró-Gestão RPPS” para fins de obtenção da certificação no Programa de Certificação Pró-Gestão, e, ao mesmo tempo, prestar contas transparentes aos segurados e à sociedade.



**FUNDO MUNICIPAL DE PREVIDÊNCIA SOCIAL  
DOS SERVIDORES DE SORRISO-MT  
CNPJ: 32.946.188/0001-51**

## **INFORMES SOBRE O PREVISÓ**

Com a denominação de PREVISÓ a autarquia municipal previdenciária foi criada pela Lei 175/90 de 11 de dezembro de 1990, estando em plena atividade a mais de 30 anos, pautando pelo bom atendimento aos usuários. Possui autonomia administrativa, financeira e patrimonial, gerindo seus recursos com independência, porém, sempre em sintonia com o Poder Público Municipal.

O Instituto está instalado e funciona em prédio próprio, localizado na mesma quadra da Câmara Municipal de Vereadores, que está ao lado da quadra da Prefeitura Municipal, em pleno centro da cidade de Sorriso, com endereço à Rua Alta Floresta, número 57, em Sorriso, Estado de Mato Grosso e atende os usuários com expediente das 07,00 às 13,00 horas.



***Foto da fachada da sede do PREVISÓ***



**FUNDO MUNICIPAL DE PREVIDÊNCIA SOCIAL  
DOS SERVIDORES DE SORRISO-MT  
CNPJ: 32.946.188/0001-51**

**ESTRUTURA ADMINISTRATIVA**

O Fundo Municipal de Previdência Social dos Servidores de Sorriso - PREVISÓ, conta em seu quadro administrativo com um Diretor Executivo, de livre nomeação do Prefeito Municipal, seis servidores efetivos que exercem os cargos de Contador, Gestor de Investimentos, Assessoria Jurídica, Coordenador Departamento Financeiro, Coordenador Departamento Benefícios e Tesoureiro.

A administração do PREVISÓ por seu diretor executivo e quadro de servidores tem primado pelo cumprimento do horário de trabalho e atendimento eficiente aos servidores municipais, aposentados, pensionistas e usuários, dedicando esforços para que todas as leis, portarias, resoluções, decretos e normas referentes à previdência sejam cumpridos em todos os seus preceitos, com o devido cumprimento de prazos. Há uma perfeita sintonia entre direção e servidores gerando resultados positivos quanto a investimentos, prestações de contas, manutenção do CRP – Certificado de Regularidade Previdenciária e gestão em geral.

**CONSELHOS DO PREVISÓ**

Fazem parte da estrutura funcional do PREVISÓ três importantes e atuantes conselhos: CONSELHO CURADOR, CONSELHO FISCAL e COMITÊ DE INVESTIMENTOS.

**COMPOSIÇÃO DOS CONSELHOS**

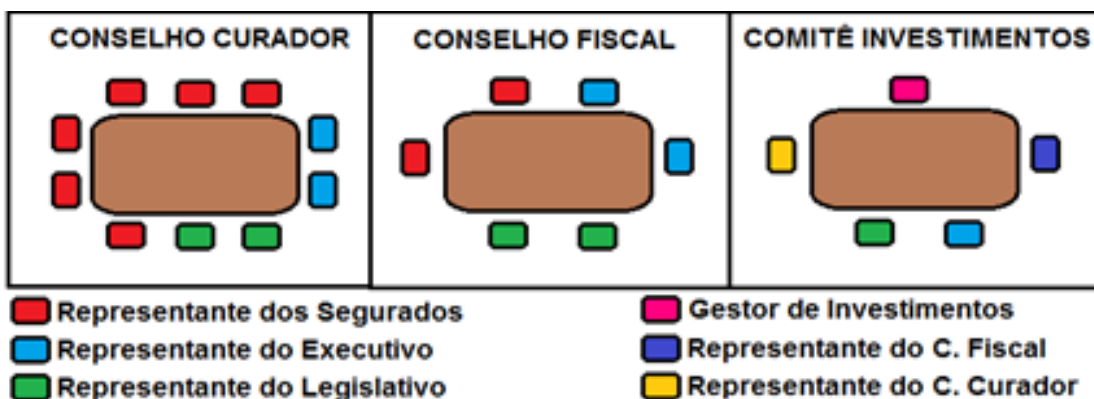



**FUNDO MUNICIPAL DE PREVIDÊNCIA SOCIAL  
DOS SERVIDORES DE SORRISO-MT  
CNPJ: 32.946.188/0001-51**

**ATRIBUIÇÕES DOS CONSELHOS**

**a) DO CONSELHO CURADOR**

Ao Conselho Curador compete definir e aprovar o quadro de pessoal, decidir sobre questões administrativas e financeiras, julgar os recursos interpostos das decisões do Conselho Fiscal e dos atos do Diretor Executivo e julgar os recursos interpostos por segurados e dependentes quanto aos despachos atinentes a processos e benefícios. É convocado e reúne-se sempre que houver necessidade.

**b) DO CONSELHO FISCAL**

Dentre as principais atribuições do Conselho Fiscal estão o acompanhamento da Execução Orçamentária e analisar e emitir parecer sobre os respectivos Balancetes Mensais e Balanço Anual. É convocado e reúne-se mensalmente.

**c) DO COMITÊ DE INVESTIMENTOS**

Ao Comitê de Investimentos compete subsidiar a Diretoria Executiva, o Conselho Curador e o Conselho Fiscal nas definições das Políticas de Aplicações e Investimentos e na seleção e contratação das instituições financeiras, avaliar riscos potenciais e garantir a gestão ética e transparente. A maioria dos membros do Comitê de Investimentos possui certificação por entidade autônoma de reconhecida capacidade técnica e difusão no mercado brasileiro e de capitais. Reúne-se ordinariamente uma vez por mês e sempre que houver necessidade.



**FUNDO MUNICIPAL DE PREVIDÊNCIA SOCIAL  
DOS SERVIDORES DE SORRISO-MT  
CNPJ: 32.946.188/0001-51**

**1. DADOS DOS SEGURADOS, RECEITAS E DESPESAS**

**a- QUANTITATIVO DE SERVIDORES ATIVOS, APOSENTADOS E PENSIONISTAS**

Apresentamos a seguir quadro INFORMATIVO de SERVIDORES ATIVOS e SERVIDORES BENEFICIÁRIOS do RPPS, totalizando 1.476 ativos e 267 aposentados e pensionistas em 31/12/2021.

**SERVIDORES ATIVOS:**

<b>ENTIDADE</b>	<b>31/12/2019</b>	<b>31/12/2020</b>	<b>31/12/2021</b>
<b>Prefeitura Municipal de Sorriso</b>	<b>1.473</b>	<b>1.448</b>	<b>1.443</b>
<b>Câmara Municipal de Sorriso</b>	<b>26</b>	<b>27</b>	<b>23</b>
<b>RPPS</b>	<b>6</b>	<b>6</b>	<b>6</b>
<b>TOTAIS</b>	<b>1.505</b>	<b>1.481</b>	<b>1.472</b>

**SERVIDORES BENEFICIÁRIOS:**

<b>BENEFICIÁRIOS</b>	<b>31/12/2019</b>	<b>31/12/2020</b>	<b>31/12/2021</b>
<b>APOSENTADOS</b>	<b>172</b>	<b>183</b>	<b>223</b>
<b>PENSIONISTAS</b>	<b>31</b>	<b>26</b>	<b>44</b>
<b>TOTAIS</b>	<b>203</b>	<b>219</b>	<b>267</b>

São segurados obrigatórios do PREVISÓ os servidores ativos e inativos dos Órgãos da Administração Direta e Indireta dos Poderes Executivo e Legislativo do Município de Sorriso. De acordo com a legislação municipal é concedido aos segurados, o benefício da aposentadoria e aos dependentes, o benefício de pensão por morte.



**FUNDO MUNICIPAL DE PREVIDÊNCIA SOCIAL  
DOS SERVIDORES DE SORRISO-MT  
CNPJ: 32.946.188/0001-51**

**b- VALOR DA ARRECAÇÃO DE CONTRIBUIÇÕES E OUTRAS  
RECEITAS**

<b>RECEITAS</b>	<b>2019</b>	<b>2020</b>	<b>2021</b>
<b><u>RECEITAS CORRENTES</u></b>	<b>8.766.038,51</b>	<b>9.733.535,96</b>	<b>13.953.468,47</b>
Receita de Contribuição	9.077.537,33	9.288.426,77	12.079.692,20
Receita Patrimonial	3.576.039,63	0	1.510.651,02
Outras Receitas Correntes	453.941,80	445.109,19	363.125,25
<b><u>RECEITAS INTRA-ORÇAMENTÁRIA</u></b>	<b>13.906.841,99</b>	<b>17.848.898,84</b>	<b>18.872.626,53</b>
Receitas Contribuição Intra-orçamentária	13.744.462,07	14.121.105,11	14.406.062,56
Outras Receitas Correntes Intra-orçamentária	3.162.019,92	3.727.793,73	4.466.563,97
<b>T O T A I S</b>	<b>30.035.875,97</b>	<b>27.582.434,80</b>	<b>32.826.095,00</b>

- **Receitas de contribuição:** Compreende na sua maioria às Receitas de Contribuição Previdenciária de Servidor.
- **Receita Patrimonial:** Compreende aos ganhos realizados nos resgates das aplicações financeiras deste RPPS.
- **Outras Receitas Correntes:** Compreende quase na totalidade as receitas com compensações financeiras com o RGPS.
- **Receitas de Contribuição Intra-orçamentária:** Neste grupo informamos as contribuições patronais a este RPPS.
- **Outras Receitas Correntes Intra-orçamentária:** Neste Grupo informamos as Receitas com os aportes para cobertura do déficit atuarial.



**FUNDO MUNICIPAL DE PREVIDÊNCIA SOCIAL  
DOS SERVIDORES DE SORRISO-MT  
CNPJ: 32.946.188/0001-51**

**c- VALOR DO PAGAMENTO DE BENEFÍCIOS E OUTRAS DESPESAS**

No que se refere aos Recursos pagos a aposentados, pensionistas e despesas administrativas, temos valores em reais conforme quadro que segue:

<b>ENTIDADE</b>	<b>31/12/2019</b>	<b>31/12/2020</b>	<b>31/12/2021</b>
<b>APOSENTADOS</b>	<b>6.165.205,34</b>	<b>7.299.749,57</b>	<b>8.601.687,75</b>
<b>PENSIONISTAS</b>	<b>793.619,08</b>	<b>1.114.404,25</b>	<b>1.418.799,53</b>
<b>DESPESAS ADMINISTRATIVAS</b>	<b>1.494.162,99</b>	<b>1.580.950,57</b>	<b>1.781.693,62</b>
<b>T O T A I S</b>	<b>8.452.987,41</b>	<b>9.995.104,39</b>	<b>11.802.180,90</b>

**d- RESUMO DAS FOLHAS DE PAGAMENTOS**

<b>DESPESAS</b>	<b>2019</b>	<b>2020</b>	<b>2021</b>
<b>Vencimentos e Vantagens</b>	<b>910.342,80</b>	<b>957.655,60</b>	<b>954.061,22</b>
<b>Aposentadorias e Reformas</b>	<b>6.165.205,34</b>	<b>7.299.749,57</b>	<b>8.601.687,75</b>
<b>Pensões</b>	<b>931.518,88</b>	<b>1.114.404,25</b>	<b>1.418.799,53</b>
<b>Outros Benefícios *</b>	<b>3.573.028,88</b>	<b>---</b>	<b>---</b>
<b>T O T A I S</b>	<b>11.580.095,90</b>	<b>9.371.809,42</b>	<b>10.974.548,50</b>

Outros Benefícios \*: Compreende os pagamentos referentes ao Auxílio Doença e Salário Família, que cessaram em 2020 com a Reforma da Previdência.



**FUNDO MUNICIPAL DE PREVIDÊNCIA SOCIAL  
DOS SERVIDORES DE SORRISO-MT  
CNPJ: 32.946.188/0001-51**

**2. EVOLUÇÃO DA SITUAÇÃO ATUARIAL**

**2.1 – CUSTO PREVIDENCIÁRIO TOTAL**

Custo Previdenciário	2018	2019	2020	2021
Folha de Benefícios	430.909,96	483.504,41	614.365,73	661.658,32

Nos últimos quatro anos, o custo previdenciário aumentou **R\$ 230.748,36**, equivalente á 34%. De um ano para o outro, a elevação foi de **R\$ 47.292,59**, equivalente á 7,1%.

**Evolução do Custo Previdenciário**

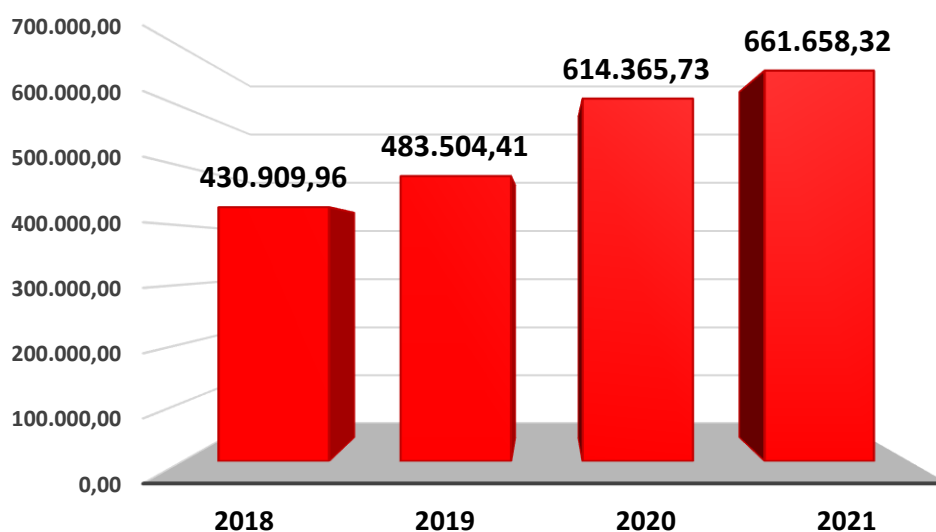



**FUNDO MUNICIPAL DE PREVIDÊNCIA SOCIAL  
DOS SERVIDORES DE SORRISO-MT  
CNPJ: 32.946.188/0001-51**

**2.2 – EVOLUÇÃO QUANTITATIVA E QUALITATIVA DOS CUSTOS POR TIPO DE BENEFÍCIO**

**CUSTOS POR TIPO DE BENEFÍCIO**

Plano de Custeio	2018	2019	2020	2021
Custo Aposentadoria	16,52%	16,17%	20,04%	23,02%
Custo Após. Invalidez	0,96%	0,95%	0,97%	0,81%
Custo Pensão Por Morte Ativo	2,39%	2,40%	2,16%	2,01%
Custo Pensão Por Morte Após. (ATC,IDA)	1,20%	1,50%	1,86%	2,01%
Custo Pensão Por Morte Após. Inválido	0,25%	0,23%	0,34%	0,34%
Auxílio Doença	3,15%	3,61%	0,00%	0,00%
Auxílio Reclusão	0,01%	0,01%	0,00%	0,00%
Salário Maternidade	0,92%	1,01%	0,00%	0,00%
Salário Família	0,01%	0,01%	0,00%	0,00%
Custo Normal + Taxa de Administração	27,41%	27,89%	27,89%	30,89%
Aporte Financeiro	2.638.819,21	3.236.323,27	3.845.513,54	4.466.563,97
Custo Mensal	27,41%	27,89%	27,89%	30,89%

Nos últimos quatro anos, o **PREVISÓ** conseguiu reduzir as alíquotas de Benefício Temporário (Assistencialismo com Auxílios e Salários), zerando essas alíquotas no ano de 2020, quando a Emenda Constitucional nº 103/2019 exigiu que a responsabilidade destes benefícios fossem transferidos para o Ente Federativo. Assim, tivemos uma redução de 4,09% dessas alíquotas, o que representa um ganho atuarial para o **PREVISÓ**, já que essas alíquotas foram transferidas para o custeio das aposentadorias. Também tivemos elevação do custeio das aposentadorias ocasionadas por conta da majoração das alíquotas dos Segurados e do Ente.



**FUNDO MUNICIPAL DE PREVIDÊNCIA SOCIAL  
DOS SERVIDORES DE SORRISO-MT  
CNPJ: 32.946.188/0001-51**

**2.3 – EVOLUÇÃO DO RESULTADO RELATIVO AO EQUILÍBRIO FINANCEIRO  
E ATUARIAL**

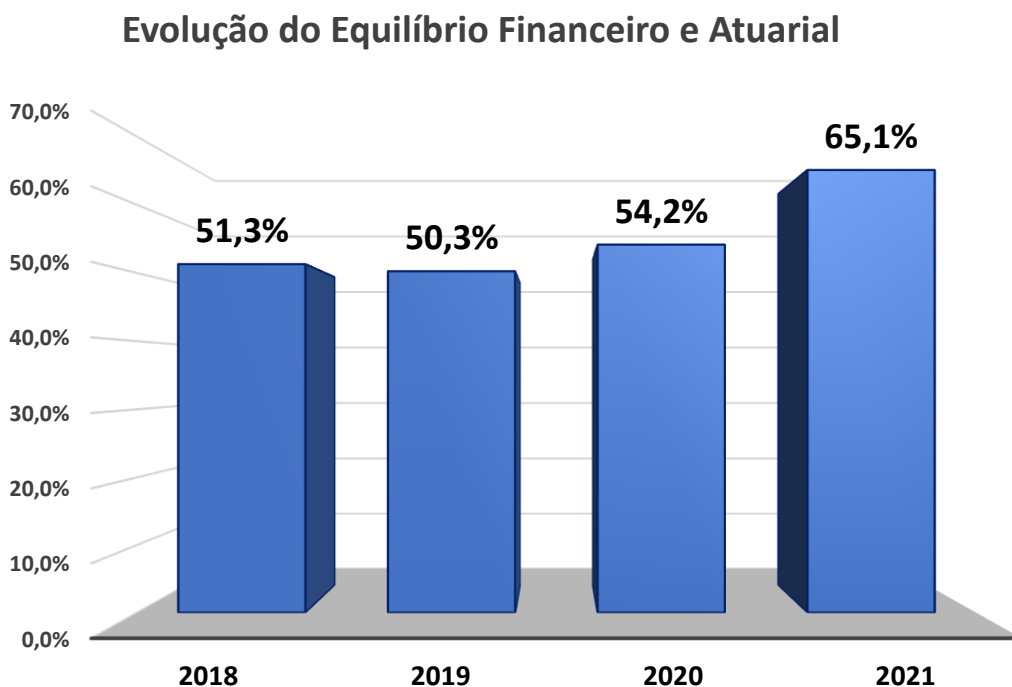

O gráfico acima, mostra a evolução do Equilíbrio Atuarial do **PREVISÓ**. Em 2018, o **PREVISÓ** possuía em caixa, **51,3%** dos recursos necessários para custear suas obrigações previdenciários a longo prazo. Em 2021, houve uma melhora significativa desse índice e o **PREVISÓ** passou a ter **65,1%** dos recursos necessários para custear suas obrigações previdenciárias a longo prazo, reflexo da reforma previdenciária realizada no município, que alterou o plano de custeio conforme a EC 103/2019.



**FUNDO MUNICIPAL DE PREVIDÊNCIA SOCIAL  
DOS SERVIDORES DE SORRISO-MT  
CNPJ: 32.946.188/0001-51**

**2.4 – EVOLUÇÃO DO PLANO DE CUSTEIO**

Plano de Custeio	2018	2019	2020	2021
Custo Normal do Ente <i>+ Taxa de Administração</i>	16,41%	16,89%	16,89%	16,89%
Aporte Financeiro do Ente	2.638.819,21	3.236.323,27	3.845.513,54	4.466.563,97
Custo Normal dos Segurados	11,00%	11,00%	11,00%	14,00%

Custo Financeiro do Ente (ANO)	2018	2019	2020	2021
Custo Normal do Ente <i>+ Taxa de Administração</i>	12.372.292,35	13.381.980,28	14.541.964,86	14.621.626,07
Aporte Financeiro do Ente	2.638.819,21	3.236.323,27	3.845.513,54	4.466.563,97
Custo Total do Ente	15.011.111,56	16.618.303,55	18.387.478,40	19.088.190,04

Devido a elevação dos custos do plano de Benefícios, fez-se necessário reajustes no plano de custeio, alterando o Aporte Financeiro utilizado para amortizar o Déficit Atuarial. Nos últimos três anos, a alíquota dos Segurados permaneceu em **11,00%**, sendo alterada em 2021 para **14,00%** atendendo a exigência da Emenda Constitucional 103/2019. A alíquota patronal de Custo Normal nos últimos 4 anos elevou de **16,41%** para **16,89%** e o Aporte Financeiro foi elevado de **R\$ 2.638.819,21** para **R\$ 4.466.563,97** em 2021, contribuindo para a melhoria do Equilíbrio Financeiro e Atuarial do plano.

Nos últimos quatro anos, o Custo Financeiro do Ente foi elevado em **R\$ 4.077.078,48**, equivalente a **27,2%**.



**FUNDO MUNICIPAL DE PREVIDÊNCIA SOCIAL  
DOS SERVIDORES DE SORRISO-MT  
CNPJ: 32.946.188/0001-51**

**3. GESTÃO DE INVESTIMENTOS**

**3.1 – DESCRIÇÃO DETALHADA DOS ATIVOS**

Os recursos em moeda corrente do **PREVISÓ** são originários das contribuições dos Segurados, do Ente federativo, das compensações previdenciárias e dos rendimentos de aplicações de qualquer natureza, descontadas as despesas administrativas. A carteira de investimento do **PREVISÓ** tem como objetivo principal buscar ganhos acima da inflação, para preservação do poder de compra futura do RPPS. Para alcançar a META ATURIAL nos últimos cinco anos o **PREVISÓ**, aplicou nos seguintes ativos:

	Fundos de Investimentos/2021*	Valor Aplicado (R\$)	(%)	Enquadramento
RENTA FIXA	FI CAIXA BRASIL IMA - B TP RF LP	R\$ 22.105.663,27	9,07%	Art. 7º, I, b (100%)
	FI CAIXA BRASIL IRF - M TP RF LP	R\$ 21.333.494,59	8,76%	
	FI CAIXA BRASIL IMA - B 5 TP RF LP	R\$ 43.435.692,23	17,83%	
	FI CAIXA BRASIL IDKA IPCA 2 A TP RF LP	R\$ 19.319.175,38	7,93%	
	BB PREVIDENCIÁRIO RF IMA - B TP FI	R\$ 25.481.391,29	10,46%	
	BB PREVIDENCIÁRIO RF IRF - M TP FI	R\$ 21.013.390,28	8,63%	
	BB PREVIDENCIÁRIO RF IDKA 2 TP FI	R\$ 43.227.620,96	17,74%	
	BB PREVIDENCIÁRIO RF IRF - M 1 TP FIC FI	R\$ 10.819.072,00	4,44%	
	FI CAIXA BRASIL RF REF DI LONGO PRAZO	R\$ 6.243.548,88	2,56%	Art. 7º, IV, a (40%)
	BB PREVIDENCIÁRIO RF IMA - B FI	R\$ 845.321,69	0,35%	
	BB PREVIDENCIÁRIO RF REF DI LP PERFIL FIC FI	R\$ 18.184.952,97	7,46%	
RENTA VARIÁVEL	CAIXA BRASIL INDEXA IBOVESPA FI AÇÕES	R\$ 2.753.620,47	1,13%	Art. 8º, I, a (30% e 20%)
	CAIXA INDEXA SETOR FINANCEIRO FI AÇÕES	R\$ 1.657.320,83	0,68%	Art. 8º, II, a (20%)
	FI AÇÕES CAIXA SMALL CAPS ATIVO	R\$ 1.661.846,78	0,68%	
	FI CAIXA INDEXA BOLSA AMERICANA MULT LP	R\$ 2.575.240,11	1,06%	Art. 8º, III (10%)
EXTERIOR	FI AÇÕES CAIXA INSTITUCIONAL BDR NÍVEL I	R\$ 1.313.438,91	0,54%	Art. 9º A, III (10%)
DISPONIBILIDADE FINANCEIRA	CAIXA ECONÔMICA FEDERAL	R\$ 641.802,71	0,26%	
	BANCO DO BRASIL	R\$ 999.075,29	0,41%	
	<b>TOTAL</b>	<b>R\$ 243.611.668,64</b>	<b>100%</b>	

\*Fundos de Investimento posicionados em 31/12/2021.



**FUNDO MUNICIPAL DE PREVIDÊNCIA SOCIAL  
DOS SERVIDORES DE SORRISO-MT  
CNPJ: 32.946.188/0001-51**

### 3.2 – INVESTIMENTOS, APLICAÇÕES FINANCEIRAS E DO FLUXO DE ENTRADA E SAÍDAS DE RECURSOS

A movimentação da carteira do **PREVISÓ** no ano de 2021 é verificada na tabela abaixo:

#### 2.1-MOVIMENTAÇÃO DA CARTEIRA DE INVESTIMENTOS 2021 - PREVISÓ

Nº	MESES	SALDO INICIAL	APORTES (Aplicação)	RESGATES	VARIÇÃO PU - TÍTULOS PÚBLICOS	RENTABILIDADE			SALDO FINAL
						Positiva (a)	Negativa (b)	Consolidado c = (a) - (b)	
1	JANEIRO	219.558.334,30	-	-	-	172.515,92	(705.650,07)	(533.134,15)	219.025.200,15
2	FEVEREIRO	219.025.200,15	1.579.327,62	-	-	30.212,24	(1.669.361,98)	(1.639.149,74)	218.965.378,03
3	MARÇO	218.965.378,03	1.971.811,15	-	-	372.242,48	(553.718,14)	(181.475,66)	220.755.713,52
4	ABRIL	220.755.713,52	1.372.213,65	-	-	1.513.615,85	-	1.513.615,85	223.641.543,02
5	MAIO	223.641.543,02	12.272.213,65	(11.000.000,00)	-	1.333.130,03	(7.574,86)	1.325.555,17	226.239.311,84
6	JUNHO	226.239.311,84	1.472.213,65	-	-	439.006,46	(167.968,02)	271.038,44	227.982.563,93
7	JULHO	227.982.563,93	1.572.213,65	-	-	269.796,03	(720.702,60)	(450.906,57)	229.103.871,01
8	AGOSTO	229.103.871,01	-	-	-	407.878,67	(1.008.557,53)	(600.678,86)	228.503.192,15
9	SETEMBRO	228.503.192,15	2.844.427,30	-	-	1.152.154,88	(868.154,66)	284.000,22	231.631.619,67
10	OUTUBRO	231.631.619,67	1.372.213,65	-	-	420.473,04	(4.112.969,64)	(3.692.496,60)	229.311.336,72
11	NOVEMBRO	229.311.336,72	372.213,65	-	-	4.915.235,52	(155.850,06)	4.759.385,46	234.442.935,83
12	DEZEMBRO	234.442.935,83	5.387.313,50	-	-	2.203.559,58	(63.018,27)	2.140.541,31	241.970.790,64
13	ANO	219.558.334,30	30.216.161,47	(11.000.000,00)	-	13.229.820,70	(10.033.525,83)	3.196.294,87	241.970.790,64

*Fonte: Relatório de Investimento dezembro 2021, pág. 4.*

Um total de R\$ 30.216.161,47 milhões de reais de APORTE FINANCEIROS e um total de R\$ (11.000.000,00) milhões de reais de RESGATES FINANCEIROS. O **PREVISÓ** fechou a carteira de investimentos no ano de 2021 com o valor R\$ 241.970.790,64 milhões de reais, sendo o valor de R\$ 3.196.294,87 milhões de reais referente ao saldo de rentabilidade da carteira de investimentos auferida no período.

### 3.3 – ANÁLISE DA POLÍTICA DE INVESTIMENTO DOS ÚLTIMOS 5 ANOS

As Políticas de Investimentos do **PREVISÓ** são elaboradas visando a avaliação de segurança, liquidez e o equilíbrio financeiro da Previdência. Levando em consideração os critérios da Resolução CM e a Portaria MPS 519/2011, segue abaixo a aplicação da carteira de Investimentos do **PREVISÓ**, aderente aos limites definidos na Política de Investimentos/2021.

#### 2.2-POLÍTICA DE INVESTIMENTOS 2021 - LIMITE DE SEGMENTO - PREVISÓ

Nº	Segmentos da Resolução CMN 4.695/2018	Dispositivo Legal Resolução CMN 4.695/2018	Limites do PAI			Carteira de Investimentos		ORIENTAÇÃO EM CASO DE DESENQUADRAMENTO DA CARTEIRA JUNTO A POLÍTICA DE INVESTIMENTO
			Mínimo	Estratégia Alvo	Máximo	Atualmente (%)	Atualmente (R\$)	
<b>RENDA FIXA</b>								
1	Títulos Públicos	Art. 7º, I, a (100%)	0,0%	0,0%	10,0%	-	-	-
2	F.I. Refer. 100% em Títulos Públicos	Art. 7º, I, b (100%)	0,0%	79,2%	100,0%	84,9%	206.735.500,00	-
3	F.I. índice Mercado 100% em Títulos Público	Art. 7º, I, c (100%)	0,0%	0,0%	100,0%	-	-	-
4	Operações Compromissadas	Art. 7º, II (5%)	0,0%	0,0%	0,0%	-	-	-
5	F.I. refer. em Indicadores RF	Art. 7º, III, a (60%)	0,0%	0,0%	40,0%	-	-	-
6	F.I. em índices de RF	Art. 7º, III, b (60%)	0,0%	0,0%	40,0%	-	-	-
7	F.I. referenciado em Indicadores RF	Art. 7º, IV, a (40%)	0,0%	16,8%	40,0%	10,4%	25.273.823,54	-
8	F.I. em índices de RF	Art. 7º, IV, b (40%)	0,0%	0,0%	40,0%	-	-	-
9	LIG - Letras Imobiliárias Garantidas	Art. 7º, V, b (20%)	0,0%	0,0%	0,0%	-	-	-
10	CDB	Art. 7º, VI, a (15%)	0,0%	0,0%	13,0%	-	-	-
11	Poupança	Art. 7º, VI, b (15%)	0,0%	0,0%	2,0%	-	-	-
12	FIDC - Cota Sênior	Art. 7º, VII, a (5%)	0,0%	0,0%	0,0%	-	-	-
13	F.I. em Crédito Privado	Art. 7º, VII, b (5%)	0,0%	0,0%	0,0%	-	-	-
14	F.I. em Debêntures	Art. 7º, VII, c (5%)	0,0%	0,0%	0,0%	-	-	-
15	<b>TOTAL - RENDA FIXA</b>					<b>95,2%</b>	<b>232.009.323,54</b>	
<b>RENDA VARIÁVEL</b>								
16	F.I. em índices de RV (mín. 50 ações)	Art. 8º, I, a (30%)	0,0%	1,0%	385,0%	1,1%	2.753.620,47	-
17	F.I. em índices de Mercado RV (m. 50 ações)	Art. 8º, I, b (30%)	0,0%	0,0%	5,0%	-	-	-
18	F.I. em ações	Art. 8º, II, a (20%)	0,0%	1,0%	5,0%	1,4%	3.319.167,61	-
19	F.I. em índices de Mercado RV	Art. 8º, II, b (20%)	0,0%	0,0%	5,0%	-	-	-
20	F.I. Multimercados	Art. 8º, III (10%)	0,0%	1,0%	5,0%	1,1%	2.575.240,11	-
21	F.I. em Participações	Art. 8º, IV, a (5%)	0,0%	0,0%	10,0%	-	-	-
22	F.I. Imobiliário negociado em bolsa	Art. 8º, IV, b (5%)	0,0%	0,0%	5,0%	-	-	-
23	F.I.C Ações - Mercado de Acesso	Art. 8º, IV, c (5%)	0,0%	0,0%	5,0%	-	-	-
24	<b>TOTAL - RENDA VARIÁVEL</b>	Art. 8º, § 1 (30%)				<b>3,5%</b>	<b>8.648.028,19</b>	
<b>INVESTIMENTOS NO EXTERIOR</b>								
25	F.I.C em Dívida Externa	Art. 9º A, I (10%)	0,0%	0,0%	45,0%	-	-	-
26	F.I.C em Investimento no Exterior	Art. 9º A, II (10%)	0,0%	0,0%	5,0%	-	-	-
27	F.I. Ações - BDR Nível I	Art. 9º A, III (10%)	0,0%	1,0%	5,0%	0,5%	1.313.438,91	-
28	<b>TOTAL - INVESTIMENTO NO EXTERIOR</b>	Art. 9º A (10%)				<b>0,5%</b>	<b>1.313.438,91</b>	
29	DESENQUADRADO	-		100,0%		0,0%	-	-
30	CONTA CORRENTE	-				0,7%	1.640.878,00	-
31	<b>PATRIMÔNIO TOTAL</b>					<b>100,0%</b>	<b>243.611.668,64</b>	<b>5</b>

Fonte: Relatório de Investimento dezembro 2021, pág. 5.

### 3.4 – RENTABILIDADE E META ATUARIAL DOS ÚLTIMOS 5 ANOS

Com relação aos últimos cinco anos, a carteira de investimentos do **PREVISÃO** conseguiu uma rentabilidade de suas Reservas Previdenciárias de **47,87%**, enquanto a necessidade da **Meta Atuarial** era de que as Reservas Previdenciárias rentabilizassem no mínimo **69,93%**. Portanto nos últimos cinco anos a carteira de investimentos do **PREVISÃO** vem superando o indicador de desempenho do mercado (CDI), ou seja, uma carteira que alcançou até o momento, uma rentabilidade de 145,05% sobre o índice de referência do mercado.

	PREVISÃO	META ATUARIAL	CDI
<b>2017</b>	12,14%	9,02%	9,93%
<b>2018</b>	9,15%	9,86%	6,41%
<b>2019</b>	12,35%	10,55%	5,95%
<b>2020</b>	6,10%	10,64%	2,75%
<b>2021</b>	1,35%	16,00%	4,44%
<b>ACUMULADO 5 ANOS</b>	<b>47,87%</b>	<b>69,93%</b>	<b>33,00%</b>

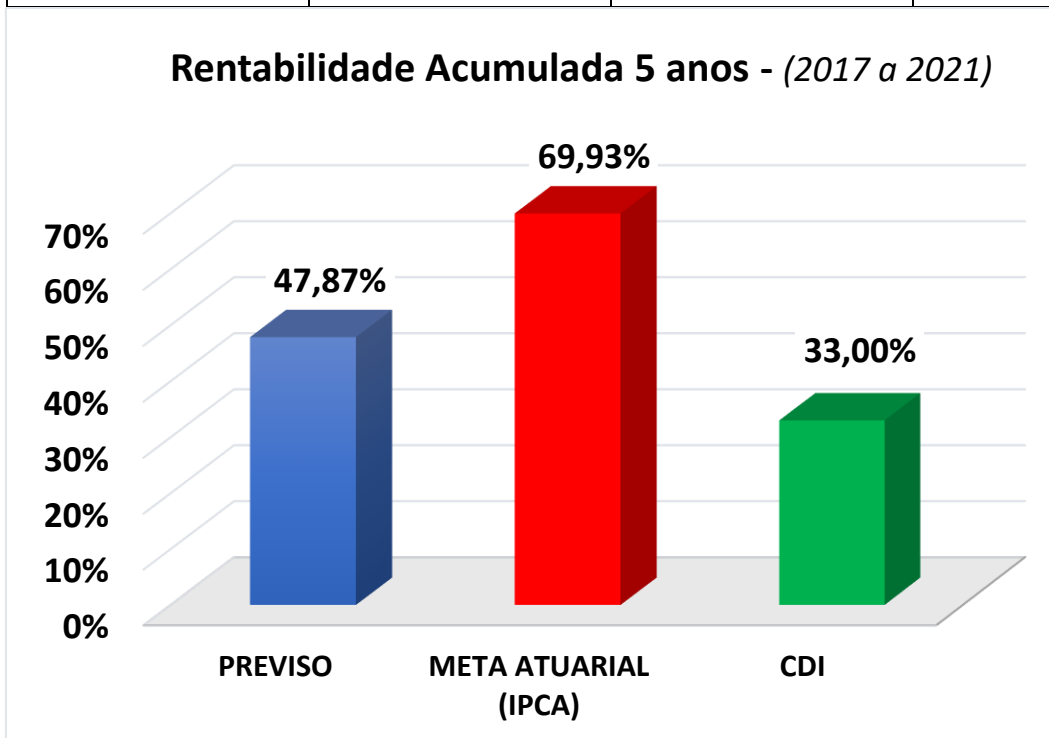



**FUNDO MUNICIPAL DE PREVIDÊNCIA SOCIAL  
DOS SERVIDORES DE SORRISO-MT  
CNPJ: 32.946.188/0001-51**

#### **4. PUBLICAÇÃO DAS ATIVIDADES DOS ÓRGÃOS COLEGIADOS**

As atividades dos Órgãos Colegiados são publicadas no site do RPPS:

[previsomt.com.br](http://previsomt.com.br)

#### **5. REUNIÕES E PRINCIPAIS DECISÕES DOS CONSELHOS**

##### **5.1 - REUNIÕES DO CONSELHO CURADOR**

O **Conselho Curador** é composto por DEZ servidores efetivos, sendo seis representantes dos servidores (4 titulares e 2 suplentes) eleitos em assembleia, dois representantes indicados pelos Poder Executivo e dois representantes indicados pelo Poder Legislativo.

Durante o ano de 2021 este conselho reuniu-se por dez vezes, com as deliberações que seguem:

**1ª REUNIÃO** - 24/02/21 - Transferência para a Prefeitura Municipal de uma motocicleta inservível; aprovação da Taxa Administrativa e as sobras de custeio, mediante a emissão da Resolução Nº 001/2021; alteração do mandato dos membros do Conselho Curador, Conselho Fiscal e Comitê de Investimentos que passa a ser de 4 anos em adequação ao Pró-Gestão; fixação de pagamentos de Jetons por presença em reuniões, a partir de 2022, para os membros dos três conselhos, definindo valores e regulamentações; discussão e aprovação de alterações no regimento Interno do conselho com a emissão da Resolução Nº 002/2021.

**2ª REUNIÃO** - 15/04/21 - Debates e estudos sobre projeto de lei para instituir o Regime de Previdência Complementar – RPC, definindo parceria entre a Prefeitura Municipal, o Conselho e o Previso para a elaboração final do Projeto de Lei.



**FUNDO MUNICIPAL DE PREVIDÊNCIA SOCIAL  
DOS SERVIDORES DE SORRISO-MT  
CNPJ: 32.946.188/0001-51**

**3ª REUNIÃO** - 28/04/21 - Continuidade dos estudos e debates sobre a instituição do RPC, com a participação de representantes do Poder Executivo e Poder Legislativo.

**4ª REUNIÃO** - 28/04/21 - Continuidade dos estudos e debates sobre a instituição do RPC, com a participação de representantes do Poder Executivo e Poder Legislativo. Emissão da Resolução Nº 003/2021 aprovando orientação do Comitê de Investimentos e autorizando o resgate do valor de R\$ 11.000.000,00 do Fundo FI Caixa Brasil RF DI Longo Prazo para aplicação em fundos com possibilidades de melhores rendimentos

**5ª REUNIÃO** - 15/06/21, as 07,30 horas - Apresentação e aprovação do Cálculo Atuarial e do Aporte Financeiro para o exercício de 2021, fixando o déficit atuarial em R\$ 118.449.665,35 e o aporte financeiro em R\$ 4.466.563,97; apresentação e discussão de nova fórmula do cálculo da Taxa Administrativa, adequando aos termos definidos pela Portaria 19.451/20 da Secretaria de Previdência do Ministério da Economia.

**6ª REUNIÃO** - 15/06/21, as 08,30 horas - Continuidade dos estudos e debates sobre a instituição do RPC, com aprovação de diversos artigos do Projeto de Lei e criação de um Grupo de Trabalho que dará continuidade aos estudos e acompanhará a definição da Entidade Gestora do RPC, composto este grupo por dois membros do Conselho Curador, dois representantes do Poder Executivo, dois do Poder Legislativo e um do Sindicato dos Servidores Públicos Municipais.

**7ª REUNIÃO** - 23/09/21 Indicação de dois membros do Conselho Curador para os estudos do RPC; Fixação em 3% a Taxa Administrativa sobre o valor total dos salários dos segurados ativos vinculados ao RPPS.

**8ª REUNIÃO** - 04/10/21 – Debates e aprovação da alteração da alíquota patronal do Cálculo Atuarial, que passou de 13,89% para 14,19%, com adicional de 0,30% em adequação à nova Taxa Administrativa que fora fixada em 3%.

**9ª REUNIÃO** - 25/11/21 - Juntamente com o Conselho Fiscal e o Atuário Igor França Garcia foi apresentada, analisada e aprovada a Política Anual de Investimentos para o exercício de 2022, com explanações sobre a situação financeira do Previso e análise dos fundos de investimentos.



**FUNDO MUNICIPAL DE PREVIDÊNCIA SOCIAL  
DOS SERVIDORES DE SORRISO-MT  
CNPJ: 32.946.188/0001-51**

**10ª REUNIÃO** - 10/12/21 – Análise e deliberação sobre alterações da Política Anual de Investimentos, promovendo adequações à Resolução CMN Nº 4.963/2021.

## **5.2 - REUNIÕES DO COMITÊ DE INVESTIMENTOS**

O **Comitê de Investimentos** é formado por CINCO membros, sendo um representante do Poder Executivo, um do Poder Legislativo, um do Conselho Fiscal, um do Conselho Curador e pelo Gestor de Investimentos do RPPS.

Durante o ano de 2021 este conselho reuniu-se por oito vezes, com as deliberações que seguem:

**1ª REUNIÃO** - 29/01/21 - Análise dos índices de mercado e suas rentabilidades, análise do relatório de investimentos do sexto bimestre de 2020 do Consultor Atuarial, com exposição da situação do RPPS e suas rentabilidades, a movimentação da carteira de investimentos no ano e o enquadramento dos fundos de investimento. Foram analisados os índices da Meta Atuarial.

**2ª REUNIÃO** - 20/05/21 - Apresentação dos índices de mercado e suas rentabilidades e dos resultados obtidos no primeiro e segundo bimestre do ano. Foi analisado o relatório de investimentos do consultor atuarial dos quatro primeiros meses de 2021, com análise da carteira de investimentos do ano e o enquadramento dos fundos de investimento segundo a resolução CMN 3.922/10, bem como, os limites de Benchmark da Política de Investimentos. Foi emitido o Ofício nº 001/21 sugerindo ao Conselho Curador a diversificação da Carteira de Investimentos. Foram analisados os índices da Meta Atuarial.

**3ª REUNIÃO** - 30/07/21 - Análise dos índices de mercado e suas rentabilidades. Análise dos resultados do terceiro bimestre do ano e do Relatório de Investimentos do Consultor Atuarial referente aos meses de maio e junho/21, expondo a situação do RPPS e suas rentabilidades, com o enquadramento no



**FUNDO MUNICIPAL DE PREVIDÊNCIA SOCIAL  
DOS SERVIDORES DE SORRISO-MT  
CNPJ: 32.946.188/0001-51**

Benchmark e na Política Anual de Investimentos, comparando os fundos de investimentos com a Resolução CMN 3922/2010. Foram analisados os índices da Meta Atuarial.

**4ª REUNIÃO** - 30/08/21 - Análise dos índices de mercado e suas rentabilidades. Análise dos resultados do mês de julho/21 e do Relatório de Investimentos do Consultor Atuarial também referente ao mês de julho, expondo a situação do RPPS e suas rentabilidades, com o enquadramento no Benchmark e na Política Anual de Investimentos, comparando os fundos de investimentos com a Resolução CMN 3922/2010. Foram analisados os índices da Meta Atuarial.

**5ª REUNIÃO** - 24/09/21 - Análise dos índices de mercado e suas rentabilidades e os resultados do mês de agosto/21, onde os membros do Conselho analisaram o Relatório de Investimentos do Consultor Atuarial com exposição da situação do RPPS e seus rentabilidades, os limites de Benchmark da Política de Investimentos, a movimentação da carteira de investimentos do ano e o enquadramento dos fundos de investimentos segundo a Resolução CMN 3922/10.

**6ª REUNIÃO** - 29/10/21 - Análise dos índices de mercado e suas rentabilidades e os resultados do mês de setembro/21, onde os membros do Conselho analisaram o Relatório de Investimentos do Consultor Atuarial com exposição da situação do RPPS e seus rentabilidades, os limites de Benchmark da Política de Investimentos, a movimentação da carteira de investimentos do ano e o enquadramento dos fundos de investimentos segundo a Resolução CMN 3922/10.

**7ª REUNIÃO** - 25/11/21 - Análise dos índices de mercado e suas rentabilidades e os resultados do mês de outubro/21, onde os membros do Conselho analisaram o Relatório de Investimentos do Consultor Atuarial Igor França Garcia, com exposição da situação do RPPS e seus rentabilidades, os limites de Benchmark da Política de Investimentos, a movimentação da carteira de investimentos do ano e o enquadramento dos fundos de investimentos segundo a Resolução CMN Nº 3922/2010.



**FUNDO MUNICIPAL DE PREVIDÊNCIA SOCIAL  
DOS SERVIDORES DE SORRISO-MT  
CNPJ: 32.946.188/0001-51**

**8ª REUNIÃO** - 17/12/21 - Análise dos índices de mercado e suas rentabilidades e os resultados do mês de novembro/21, onde os membros do Conselho analisaram o Relatório de Investimentos do Consultor Atuarial Igor França Garcia, com exposição da situação do RPPS e seus rentabilidades, os limites de Benchmark da Política de Investimentos, a movimentação da carteira de investimentos do ano e o enquadramento dos fundos de investimentos segundo a Resolução CMN Nº 3922/2010.

### **5.3 - REUNIÕES DO CONSELHO FISCAL**

O **Conselho Fiscal** é formado por SEIS membros, sendo dois representantes do Poder Executivo (titular e suplente), dois do Poder Legislativo (titular e suplente) e dois representantes dos segurados.

Durante o ano de 2021 este conselho reuniu-se por TREZE vezes, com as deliberações que seguem:

**1ª REUNIÃO** - 27/01/21 - Análise, discussão e deliberação do Balancete Financeiro de dezembro/20, demonstrativos contábeis, os anexos do balancete orçamentário e demais relatórios, encerrando o mês com saldo financeiro de R\$ 220.882.146,32. Foram analisadas as receitas e despesas do mês, as despesas administrativas, os empenhos, as liquidações e pagamentos, servidores aposentados, pensionistas, cedidos e licenciados, bem como, o Relatório Mensal de Investimentos elaborado pelo Consultor Atuarial. O balancete financeiro de dezembro de 2020 foi aprovado por unanimidade pelos conselheiros presentes.

**2ª REUNIÃO** - 11/02/21 - Análise, discussão e deliberação do Balanço geral do ano de 2020, com apresentação das informações orçamentárias, balanço orçamentário, receitas, despesas, balanço financeiro, patrimonial, demonstração das variações patrimoniais e dos investimentos, notas explicativas, evidenciando que a receita efetivamente arrecadada no exercício foi de R\$ 27.582.434,80 e as despesas realizadas de 10.35.041,94, com superávit de R\$ 17.547.392,86 . As despesas administrativas totalizaram R\$ 1.580.950,57



**FUNDO MUNICIPAL DE PREVIDÊNCIA SOCIAL  
DOS SERVIDORES DE SORRISO-MT  
CNPJ: 32.946.188/0001-51**

e os rendimentos das aplicações foi de 6,10% enquanto a Meta Atuarial foi de 10,64%. O Balanço Geral do Exercício de 2020 foi aprovado por unanimidade pelos conselheiros presentes.

**3ª REUNIÃO** - 26/02/21 - Análise, discussão e deliberação do Balancete Financeiro de janeiro/21, demonstrativos contábeis, os anexos do balancete orçamentário e demais relatórios, encerrando o mês com saldo financeiro de R\$ 219.692.346,28. Foram analisadas as receitas e despesas do mês, as despesas administrativas, os empenhos, as liquidações e pagamentos, servidores aposentados, pensionistas, cedidos e licenciados, bem como, o Relatório Mensal de Investimentos elaborado pelo Consultor Atuarial. O balancete financeiro de janeiro/2021 foi aprovado por unanimidade pelos conselheiros presentes.

**4ª REUNIÃO** - 31/03/21 - Análise, discussão e deliberação do Balancete Financeiro de fevereiro/21. Foram analisados demonstrativos contábeis, os anexos do balancete orçamentário e demais relatórios, as receitas e despesas do mês, as despesas administrativas, os empenhos, as liquidações e pagamentos, servidores aposentados, pensionistas, cedidos e licenciados, bem como, o Relatório Mensal de Investimentos elaborado pelo Consultor Atuarial. O mês de fevereiro/21 encerrou com saldo financeiro de R\$ 219.698.985,24. O balancete financeiro de fevereiro/2021 foi aprovado por unanimidade pelos conselheiros presentes.

**5ª REUNIÃO** - 22/04/21 - Análise, discussão e deliberação do Balancete Financeiro de março/21. Foram analisados demonstrativos contábeis, os anexos do balancete orçamentário e demais relatórios, as receitas e despesas do mês, as despesas administrativas, os empenhos, as liquidações e pagamentos, servidores aposentados, pensionistas, cedidos e licenciados, bem como, o Relatório Mensal de Investimentos elaborado pelo Consultor Atuarial. O mês de março/21 encerrou com saldo financeiro de R\$ 220.955.677,19. O balancete financeiro de março/2021 foi aprovado por unanimidade pelos conselheiros presentes.

**6ª REUNIÃO** - 26/05/21 - Análise, discussão e deliberação do Balancete Financeiro de abril/21. Foram analisados demonstrativos contábeis, os anexos



**FUNDO MUNICIPAL DE PREVIDÊNCIA SOCIAL  
DOS SERVIDORES DE SORRISO-MT  
CNPJ: 32.946.188/0001-51**

do balancete orçamentário e demais relatórios, as receitas e despesas do mês, as despesas administrativas, os empenhos, as liquidações e pagamentos, servidores aposentados, pensionistas, cedidos e licenciados, bem como, o Relatório Mensal de Investimentos elaborado pelo Consultor Atuarial. O mês de abril/21 encerrou com saldo financeiro de R\$ 223.974.619,71. O balancete financeiro de abril/2021 foi aprovado por unanimidade pelos conselheiros presentes.

**7ª REUNIÃO** - 25/06/21 - Análise, discussão e deliberação do Balancete Financeiro de maio/21. Foram analisados demonstrativos contábeis, os anexos do balancete orçamentário e demais relatórios, as receitas e despesas do mês, as despesas administrativas, os empenhos, as liquidações e pagamentos, servidores aposentados, pensionistas, cedidos e licenciados, bem como, o Relatório Mensal de Investimentos elaborado pelo Consultor Atuarial. O mês de maio/21 encerrou com saldo financeiro de R\$ 226.848.333,56. O balancete financeiro de maio/2021 foi aprovado por unanimidade pelos conselheiros presentes.

**8ª REUNIÃO** - 30/07/21 - Análise, discussão e deliberação do Balancete Financeiro de junho/21. Foram analisados demonstrativos contábeis, os anexos do balancete orçamentário e demais relatórios, as receitas e despesas do mês, as despesas administrativas, os empenhos, as liquidações e pagamentos, servidores aposentados, pensionistas, cedidos e licenciados, bem como, o Relatório Mensal de Investimentos elaborado pelo Consultor Atuarial. O mês de junho/21 encerrou com saldo financeiro de R\$ 228.211.494,68. O balancete financeiro de junho/2021 foi aprovado por unanimidade pelos conselheiros presentes.

**9ª REUNIÃO** - 30/08/21 - Análise, discussão e deliberação do Balancete Financeiro de julho/21. Foram analisados demonstrativos contábeis, os anexos do balancete orçamentário e demais relatórios, as receitas e despesas do mês, as despesas administrativas, os empenhos, as liquidações e pagamentos, servidores aposentados, pensionistas, cedidos e licenciados, bem como, o Relatório Mensal de Investimentos elaborado pelo Consultor Atuarial. O mês de julho/21 encerrou com saldo financeiro de R\$ 229.248.023,40. O balancete



**FUNDO MUNICIPAL DE PREVIDÊNCIA SOCIAL  
DOS SERVIDORES DE SORRISO-MT  
CNPJ: 32.946.188/0001-51**

financeiro de julho/2021 foi aprovado por unanimidade pelos conselheiros presentes.

**10ª REUNIÃO** - 24/09/21 - Análise, discussão e deliberação do Balancete Financeiro de agosto/21. Foram analisados demonstrativos contábeis, os anexos do balancete orçamentário e demais relatórios, as receitas e despesas do mês, as despesas administrativas, os empenhos, as liquidações e pagamentos, servidores aposentados, pensionistas, cedidos e licenciados, bem como, o Relatório Mensal de Investimentos elaborado pelo Consultor Atuarial. O mês de agosto/21 encerrou com saldo financeiro de R\$ 230.110.944,67. Os conselheiros elaboraram e aprovaram o calendário anual de reuniões. O balancete financeiro de agosto/2021 foi aprovado por unanimidade pelos conselheiros presentes.

**11ª REUNIÃO** - 28/10/21 - Análise, discussão e deliberação do Balancete Financeiro de setembro/21. Foram analisados demonstrativos contábeis, os anexos do balancete orçamentário e demais relatórios, as receitas e despesas do mês, as despesas administrativas, os empenhos, as liquidações e pagamentos, servidores aposentados, pensionistas, cedidos e licenciados, bem como, o Relatório Mensal de Investimentos elaborado pelo Consultor Atuarial. O mês de setembro/21 encerrou com saldo financeiro de R\$ 231.854.895,17. O balancete financeiro de setembro/2021 foi aprovado por unanimidade pelos conselheiros presentes.

**12ª REUNIÃO** - 26/11/21 - Análise, discussão e deliberação do Balancete Financeiro de outubro/21. Foram analisados demonstrativos contábeis, os anexos do balancete orçamentário e demais relatórios, as receitas e despesas do mês, as despesas administrativas, os empenhos, as liquidações e pagamentos, servidores aposentados, pensionistas, cedidos e licenciados, bem como, o Relatório Mensal de Investimentos elaborado pelo Consultor Atuarial. O mês de outubro/21 encerrou com saldo financeiro de R\$ 229.601.401,33. A Carteira de Investimentos no mês teve rendimentos negativos em R\$ -3.692.496,42. O balancete financeiro de outubro/2021 foi aprovado por unanimidade pelos conselheiros presentes.



**FUNDO MUNICIPAL DE PREVIDÊNCIA SOCIAL  
DOS SERVIDORES DE SORRISO-MT  
CNPJ: 32.946.188/0001-51**

**13ª REUNIÃO** - 17/12/21 - Análise, discussão e deliberação do Balancete Financeiro de novembro/21. Foram analisados demonstrativos contábeis, os anexos do balancete orçamentário e demais relatórios, as receitas e despesas do mês, as despesas administrativas, os empenhos, as liquidações e pagamentos, servidores aposentados, pensionistas, cedidos e licenciados, bem como, o Relatório Mensal de Investimentos elaborado pelo Consultor Atuarial. O mês de novembro/21 encerrou com saldo financeiro de R\$ 235.763.501,81. O balancete financeiro de novembro/2021 foi aprovado por unanimidade pelos conselheiros presentes.

**COMPOSIÇÃO ATUAL DO QUADRO DE PESSOAL DO PREVISO**

Adélio Dalmolin	Diretor Executivo
Jeanne Grapiglia Machado da Silva	Coord. Dep. Financeiro
Franciele Gonçalves Izidorio	Assessora Jurídica
Alcemar Rosa dos Santos	Tesoureiro
Bárbara Hoffmann Zilio	Gestora de Investimentos
Kleberon de Souza	Contador
Rosimar F. S. de Almeida M.de Arruda	Dep.de benefícios



**FUNDO MUNICIPAL DE PREVIDÊNCIA SOCIAL  
DOS SERVIDORES DE SORRISO-MT  
CNPJ: 32.946.188/0001-51**

## **CONSIDERAÇÕES FINAIS**

Neste relatório abordamos informações demonstrando a gestão, a estrutura e a situação financeira e de investimentos do Instituto PREVISÓ durante o exercício do ano de 2021, referenciando informações e comparativos com os anos anteriores de 2019 e 2020, que possam ser do interesse dos servidores municipais, dos aposentados, pensionistas e dos usuários, mas de forma especial, objetivando atender a demanda de informações especificadas no “Manual do Pró-Gestão RPPS” para fins de obtenção da certificação no Programa de Certificação Pró-Gestão.

Os gestores do PREVISÓ tem consciência da responsabilidade de bem administrar este Instituto, não medindo esforços para atingir os objetivos de estabelecer maior eficiência administrativa, econômica e de gestão, visando rendimentos crescentes nos fundos de investimento e garantir a capacidade de honrar os compromissos futuros. Esta é a missão!

**SORRISO-MT, EM 12 DE MAIO DE 2022**

**ADÉLIO DALMOLIN**

**DIRETOR EXECUTIVO**