REGIME PRÓPRIO DE PREVIDÊNCIA SOCIAL DO MUNICÍPIO DE
SORRISO / MT

RELATÓRIO TRIMESTRAL
DE
INVESTIMENTOS

4º TRIMESTRE
2021

26 de janeiro de 2022

ÍNDICE

1 – INTRODUÇÃO	3
2 – POLÍTICA DE INVESTIMENTOS e MOVIMENTAÇÃO DA CARTEIRA	4
3 – RESUMO DO REGULAMENTO DOS INVESTIMENTO	5
4 – MOVIMENTAÇÃO DA CARTEIRA - RENDA FIXA	8
4.3 - MOVIMENTAÇÃO DA CARTEIRA - RENDA VARIÁVEL	13
5 – RENTABILIDADE DOS INVESTIMENTOS	15
5.1 - Melhor Desempenho Trimestral dos Investimentos	17
5.2 - Pior Desempenho Trimestral dos Investimentos	18
6 – ANÁLISE DA CARTEIRA DE INVESTIMENTO	19
7 – CONCLUSÃO	20
7.1 - Rentabilidade da Carteira Trimestral	20
7.2 - Meta Atuarial	21
7.3 - Riscos	21
7.3.1 - Risco de Mercado	21
7.3.2 - Risco de Crédito	23
7.3.2.1 - Fundo de Investimento	23
7.3.2.2 - Instituição Financeira	23
7.3.3 - Risco de Liquidez	24
7.4 - Aderência ao PAI	25
7.4.1 - Perfil de Risco (Mercado)	25
7.4.2 - Risco de Crédito	26
7.4.3 - Risco de Liquidez	26
7.4.3.1 - Obrigações Previdenciárias - Curto Prazo	26
7.4.3.2 - Obrigações Previdenciárias - Médio e Longo Prazo	27

1 - INTRODUÇÃO

Atendendo a necessidade do Instituto Previdenciário quanto a Política anual de Investimentos e a Meta Atuarial, enviamos o Relatório Trimestral dos investimentos, referente ao 4º TRIMESTRE, sobre o desempenho das rentabilidades e os riscos das aplicações financeiras do PREVISÃO.

Este relatório vem atender o **Inciso V, do Art. 3º da Portaria MPS 519/2011**, que exige a elaboração de **Relatórios Trimestrais**, para acompanhamento dos riscos e desempenho das aplicações financeiras.

Art. 3. V – Elaborar relatórios detalhados, no mínimo, trimestralmente, sobre a rentabilidade, os riscos das diversas modalidades de operações realizadas nas aplicações dos recursos dos RPPS e a aderência à política anual de investimentos e suas revisões e submetê-las as instâncias superiores de deliberação e controle.

2-POLÍTICA DE INVESTIMENTOS 2021 - LIMITE DE SEGMENTO - PREVISO

Nº	Segmentos da Resolução CMN 4.695/2018	Dispositivo Legal Resolução CMN 4.695/2018	Limites do PAI			Carteira de Investimentos		ORIENTAÇÃO EM CASO DE DESENQUADRAMENTO DA CARTEIRA JUNTO A POLÍTICA DE INVESTIMENTO
			Mínimo	Estratégia Alvo	Máximo	Atualmente (%)	Atualmente (R\$)	
RENDA FIXA								
1	Títulos Públicos	Art. 7º, I, a (100%)	0,0%	0,0%	10,0%	-	-	-
2	F.I. Refer. 100% em Títulos Públicos	Art. 7º, I, b (100%)	0,0%	79,2%	100,0%	84,9%	206.735.500,00	-
3	F.I. índice Mercado 100% em Títulos Público	Art. 7º, I, c (100%)	0,0%	0,0%	100,0%	-	-	-
4	Operações Compromissadas	Art. 7º, II (5%)	0,0%	0,0%	0,0%	-	-	-
5	F.I. refer. em Indicadores RF	Art. 7º, III, a (60%)	0,0%	0,0%	40,0%	-	-	-
6	F.I. em índices de RF	Art. 7º, III, b (60%)	0,0%	0,0%	40,0%	-	-	-
7	F.I. referenciado em Indicadores RF	Art. 7º, IV, a (40%)	0,0%	16,8%	40,0%	10,4%	25.273.823,54	-
8	F.I. em índices de RF	Art. 7º, IV, b (40%)	0,0%	0,0%	40,0%	-	-	-
9	LIG - Letras Imobiliárias Garantidas	Art. 7º, V, b (20%)	0,0%	0,0%	0,0%	-	-	-
10	CDB	Art. 7º, VI, a (15%)	0,0%	0,0%	13,0%	-	-	-
11	Poupança	Art. 7º, VI, b (15%)	0,0%	0,0%	2,0%	-	-	-
12	FIDC - Cota Sênior	Art. 7º, VII, a (5%)	0,0%	0,0%	0,0%	-	-	-
13	F.I. em Crédito Privado	Art. 7º, VII, b (5%)	0,0%	0,0%	0,0%	-	-	-
14	F.I. em Debêntures	Art. 7º, VII, c (5%)	0,0%	0,0%	0,0%	-	-	-
15	TOTAL - RENDA FIXA					95,2%	232.009.323,54	
RENDA VARIÁVEL								
16	F.I. em índices de RV (mín. 50 ações)	Art. 8º, I, a (30%)	0,0%	1,0%	385,0%	1,1%	2.753.620,47	-
17	F.I. em índices de Mercado RV (m. 50 ações)	Art. 8º, I, b (30%)	0,0%	0,0%	5,0%	-	-	-
18	F.I. em ações	Art. 8º, II, a (20%)	0,0%	1,0%	5,0%	1,4%	3.319.167,61	-
19	F.I. em índices de Mercado RV	Art. 8º, II, b (20%)	0,0%	0,0%	5,0%	-	-	-
20	F.I. Multimercados	Art. 8º, III (10%)	0,0%	1,0%	5,0%	1,1%	2.575.240,11	-
21	F.I. em Participações	Art. 8º, IV, a (5%)	0,0%	0,0%	10,0%	-	-	-
22	F.I. Imobiliário negociado em bolsa	Art. 8º, IV, b (5%)	0,0%	0,0%	5,0%	-	-	-
23	F.I.C Ações - Mercado de Acesso	Art. 8º, IV, c (5%)	0,0%	0,0%	5,0%	-	-	-
24	TOTAL - RENDA VARIÁVEL	Art. 8º, § 1 (30%)				3,5%	8.648.028,19	
INVESTIMENTOS NO EXTERIOR								
25	F.I.C em Dívida Externa	Art. 9º A, I (10%)	0,0%	0,0%	45,0%	-	-	-
26	F.I.C em Investimento no Exterior	Art. 9º A, II (10%)	0,0%	0,0%	5,0%	-	-	-
27	F.I. Ações - BDR Nível I	Art. 9º A, III (10%)	0,0%	1,0%	5,0%	0,5%	1.313.438,91	-
28	TOTAL - INVESTIMENTO NO EXTERIOR	Art. 9º A (10%)				0,5%	1.313.438,91	
29	DESENQUADRADO	-		100,0%		0,0%	-	-
30	CONTA CORRENTE	-				0,7%	1.640.878,00	-
31	PATRIMÔNIO TOTAL					100,0%	243.611.668,64	

3-RESUMO DO REGULAMENTO DOS INVESTIMENTOS

INFORMAÇÕES	BB PREVIDENCIÁRIO RF REF DI LP PERFIL FIC FI	BB PREVIDENCIÁRIO RF IRF - M 1 TP FIC FI	BB PREVIDENCIÁRIO RF IDKA 2 TP FI	BB PREVIDENCIÁRIO RF IRF - M TP FI
CNPJ	13.077.418/0001-49	11.328.882/0001-35	13.322.205/0001-35	07.111.384/0001-69
SEGMENTO	Renda Fixa	Renda Fixa	Renda Fixa	Renda Fixa
CLASSIFICAÇÃO	Renda Fixa	Renda Fixa Índices	Previdência Renda Fixa	Renda Fixa Índices
ÍNDICE	CDI	IRF – M 1	IDKA 2	IRF – M
PÚBLICO ALVO	Regimes Próprios de Previdência Social	Regimes Próprios de Previdência Social	Regimes Próprios de Previdência Social	Regimes Próprios de Previdência Social
ADMINISTRADOR	BB Gestão de Recursos DTVM s.a	BB Gestão de Recursos DTVM s.a	BB Gestão de Recursos DTVM s.a	BB Gestão de Recursos DTVM s.a
CNPJ	30.822.936/0001-69	30.822.936/0001-69	30.822.936/0001-69	30.822.936/0001-69
GESTOR	BB Gestão de Recursos DTVM s.a	BB Gestão de Recursos DTVM s.a	BB Gestão de Recursos DTVM s.a	BB Gestão de Recursos DTVM s.a
CNPJ	30.822.936/0001-69	30.822.936/0001-69	30.822.936/0001-69	30.822.936/0001-69
CUSTODIANTE	Banco do Brasil S.A.	BB Gestão de Recursos DTVM s.a	BB Gestão de Recursos DTVM s.a	BB Gestão de Recursos DTVM s.a
CNPJ	00.000.000/0001-91	30.822.936/0001-69	30.822.936/0001-69	30.822.936/0001-69
DISTRIBUIDOR	Banco do Brasil S.A.	Banco do Brasil S.A.	Banco do Brasil S.A.	Banco do Brasil S.A.
CNPJ	00.000.000/0001.91	00.000.000/0001.91	00.000.000/0001.91	00.000.000/0001.91
AUDITORIA	KPMG Auditores independentes	Deloitte Touche Tohmatsu Auditores independentes	Deloitte Touche Tohmatsu Auditores independentes	Deloitte Touche Tohmatsu Auditores independentes
DATA DE INÍCIO	28/04/2011	08/12/2009	28/04/2011	08/12/2004
TAXA DE ADMINISTRAÇÃO	0,20% a.a.	0,10% a.a.	0,20% a.a.	0,20% a.a.
TAXA DE PERFORMANCE	Não possui	Não possui	Não possui	Não possui
APLICAÇÃO INICIAL	1.000,00	1.000,00	10.000,00	10.000,00
APLICAÇÕES ADICIONAIS	0,01	Qualquer valor	Qualquer valor	Qualquer valor
RESGATE MÍNIMO	0,01	Qualquer valor	Qualquer valor	Qualquer valor
SALDO MÍNIMO	0,01	Qualquer valor	Qualquer valor	Qualquer valor
CARÊNCIA	Não possui	Não possui	Não possui	Não possui
CRÉDITO DO RESGATE	D+0 (No mesmo dia da solicitação)	D+0 (No mesmo dia da solicitação)	D+1 (No dia seguinte a solicitação)	D+1 (No dia seguinte a solicitação)
RISCO DE MERCADO*	2 - Baixo	2 - Baixo	1 - Muito baixo	4 - Alto
ENQUADRAMENTO LEGAL	FI de Renda Fixa - Art. 7º, IV, a (40% e 20% por fundo)	FI Refer. 100% Títulos TN - Art. 7º, I, b (100%) (exc. Tx. de 1 dia)	FI Refer. 100% Títulos TN - Art. 7º, I, b (100%) (exc. Tx. de 1 dia)	FI Refer. 100% Títulos TN - Art. 7º, I, b (100%) (exc. Tx. de 1 dia)

* Definição da Instituição financeira. Quanto mais próximo do 5, maior o risco de mercado.

INFORMAÇÕES	BB PREVIDENCIÁRIO RF IMA - B TP FI	BB PREVIDENCIÁRIO RF IMA - B FI	FI CAIXA BRASIL RF REF DI LONGO PRAZO	FI CAIXA BRASIL IDKA IPCA 2 A TP RF LP
CNPJ	07.442.078/0001-05	07.861.554/0001-22	03.737.206/0001-97	14.386.926/0001-71
SEGMENTO	Renda Fixa	Renda Fixa	Renda Fixa	Renda Fixa
CLASSIFICAÇÃO	Renda Fixa índices	Renda Fixa índices	Referenciado – DI	Renda Fixa índices
ÍNDICE	IMA – B	IMA – B	CDI	IDKA 2
PÚBLICO ALVO	Regimes Próprios de Previdência Social	Regimes Próprios de Previdência Social	Regimes Próprio de Previdência Social	Regimes Próprios de Previdência Social
ADMINISTRADOR	BB Gestão de Recursos DTVM s.a	BB Gestão de Recursos DTVM s.a	Caixa Econômica Federal	Caixa Econômica Federal
CNPJ	30.822.936/0001-69	30.822.936/0001-69	00.360.305/0001-04	00.360.305/0001-04
GESTOR	BB Gestão de Recursos DTVM s.a	BB Gestão de Recursos DTVM s.a	VITER-Caixa Econômica Federal	Caixa Econômica Federal
CNPJ	30.822.936/0001-69	30.822.936/0001-69	00.360.305/0001-04	00.360.305/0001-04
CUSTODIANTE	BB Gestão de Recursos DTVM s.a	BB Gestão de Recursos DTVM s.a	Caixa Econômica Federal	Caixa Econômica Federal
CNPJ	30.822.936/0001-69	30.822.936/0001-69	00.360.305/0001-04	00.360.305/0001-04
DISTRIBUIDOR	Banco do Brasil S.A.	Banco do Brasil S.A.	Caixa Econômica Federal	Caixa Econômica Federal
CNPJ	00.000.000/0001.91	00.000.000/0001.91	00.360.305/0001-04	00.360.305/0001-04
AUDITORIA	Deloitte Touche Tohmatsu Auditores independentes	Deloitte Touche Tohmatsu Auditores independentes	Ernst & Young Terco Auditores Independentes	kPMG Auditores independentes
DATA DE INÍCIO	24/07/2005	09/03/2006	05/07/2006	16/08/2012
TAXA DE ADMINISTRAÇÃO	0,20% a.a.	0,30% a.a.	0,20% a.a.	0,20% a.a.
TAXA DE PERFORMANCE	Não possui	Não possui	Não possui	Não possui
APLICAÇÃO INICIAL	10.000,00	10.000,00	50.000,00	1.000,00
APLICAÇÕES ADICIONAIS	Qualquer valor	Qualquer valor	1.000,00	0,00
RESGATE MÍNIMO	Qualquer valor	Qualquer valor	1.000,00	0,00
SALDO MÍNIMO	Qualquer valor	Qualquer valor	1.000,00	0,00
CARÊNCIA	Não possui	Não possui	Não possui	Não possui
CRÉDITO DO RESGATE	D+1 (No dia seguinte a solicitação)	D+2 (Dois dias úteis após a solicitação)	D+0 (No mesmo dia da solicitação)	D+0 (No mesmo dia da solicitação)
RISCO DE MERCADO*	5 - Muito Alto	5 - Muito Alto	2 - Baixo	3 - Médio
ENQUADRAMENTO LEGAL	FI Refer. 100% Títulos TN - Art. 7º, I, b (100%) (exc. Tx. de 1 dia)	FI de Renda Fixa - Art. 7º, IV, a (40% e 20% por fundo)	FI de Renda Fixa - Art. 7º, IV, a (40% e 20% por fundo)	FI Refer. 100% Títulos TN - Art. 7º, I, b (100%) (exc. Tx. de 1 dia)

* Definição da Instituição financeira. Quanto mais próximo do 5, maior o risco de mercado.

INFORMAÇÕES	FI CAIXA BRASIL IMA - B 5 TP RF LP	FI CAIXA BRASIL IRF - M TP RF LP	FI CAIXA BRASIL IMA - B TP RF LP	FI CAIXA INDEXA BOLSA AMERICANA MULT LP
CNPJ	11.060.913/0001-10	14.508.605/0001-00	10.740.658/0001-93	30.036.235/0001-02
SEGMENTO	Renda Fixa	Renda Fixa	Renda Fixa	Renda Variável
CLASSIFICAÇÃO	Renda Fixa índices	Renda Fixa Índices	Renda Fixa índices	Multimercados Dinâmico
ÍNDICE	IMA - B 5	IRF – M	IMA – B	S&P500
PÚBLICO ALVO	Regimes Próprios de Previdência Social	Regimes Próprios de Previdência Social	Regimes Próprios de Previdência Social	Regimes Próprios de Previdência Social
ADMINISTRADOR	Caixa Econômica Federal	Caixa Econômica Federal	Caixa Econômica Federal	Caixa Econômica Federal
CNPJ	00.360.305/0001-04	00.360.305/0001-04	00.360.305/0001-04	00.360.305/0001-04
GESTOR	Caixa Econômica Federal	Caixa Econômica Federal	Caixa Econômica Federal	Caixa Econômica Federal
CNPJ	00.360.305/0001-04	00.360.305/0001-04	00.360.305/0001-04	00.360.305/0001-04
CUSTODIANTE	Caixa Econômica Federal	CAIXA ECONÔMICA FEDERAL	Caixa Econômica Federal	Caixa Econômica Federal
CNPJ	00.360.305/0001-04	00.360.305/0001-04	00.360.305/0001-04	00.360.305/0001-04
DISTRIBUIDOR	Caixa Econômica Federal	CAIXA ECONÔMICA FEDERAL	Caixa Econômica Federal	Caixa Econômica Federal
CNPJ	00.360.305/0001-04	00.360.305/0001-04	00.360.305/0001-04	00.360.305/0001-04
AUDITORIA	kPMG Auditores independentes	Ernst & Young Terco Auditores Independentes S/S	kPMG Auditores independentes	KPMG Auditores Independentes
DATA DE INÍCIO	09/07/2010	16/08/2012	08/03/2010	16/10/2018
TAXA DE ADMINISTRAÇÃO	0,20% a.a.	0,20% a.a.	0,20% a.a.	0,80% a.a.
TAXA DE PERFORMANCE	Não possui	Não possui	Não possui	Não possui
APLICAÇÃO INICIAL	1.000,00	1.000,00	1.000,00	10.000,00
APLICAÇÕES ADICIONAIS	0,00	Qualquer valor	0,00	1.000,00
RESGATE MÍNIMO	0,00	Qualquer valor	0,00	1.000,00
SALDO MÍNIMO	0,00	Qualquer valor	0,00	5.000,00
CARÊNCIA	Não possui	Não possui	Não possui	Não possui
CRÉDITO DO RESGATE	D+0 (No mesmo dia da solicitação)	D+0 (No mesmo dia da solicitação)	D+0 (No mesmo dia da solicitação)	D+1 (No dia seguinte a solicitação)
RISCO DE MERCADO*	2 - Baixo	3 - Médio	3 - Médio	4 - Alto
ENQUADRAMENTO LEGAL	FI Refer. 100% Títulos TN - Art. 7º, I, b (100%) (exc. Tx. de 1 dia)	FI Refer. 100% Títulos TN - Art. 7º, I, b (100%) (exc. Tx. de 1 dia)	FI Refer. 100% Títulos TN - Art. 7º, I, b (100%) (exc. Tx. de 1 dia)	FI Multimercado - aberto - Art. 8º, III (10%)

* Definição da Instituição financeira. Quanto mais próximo do 5, maior o risco de mercado.

INFORMAÇÕES	CAIXA BRASIL INDEXA IBOVESPA FI AÇÕES	FI AÇÕES CAIXA SMALL CAPS ATIVO	FI AÇÕES CAIXA INSTITUCIONAL BDR NÍVEL I	CAIXA INDEXA SETOR FINANCEIRO FI AÇÕES
CNPJ	13.058.816/0001-18	15.154.220/0001-47	17.502.937/0001-68	40.209.029/0001-00
SEGMENTO	Renda Variável	Renda Variável	Investimento no Exterior	Renda Variável
CLASSIFICAÇÃO	AÇÕES INDEXADOS	AÇÕES SMALL CAPS	Ações Livre	Fundo de Ações
ÍNDICE	IBOV	SMLL	BDR	IFNC
PÚBLICO ALVO	Regimes Próprios de Previdência Social	Pessoas físicas, jurídicas e Regimes Próprio de	Pessoas físicas, jurídicas e Regimes Próprio de	Pessoas físicas, jurídicas e Regimes Próprio de
ADMINISTRADOR	Caixa Econômica Federal	Caixa Econômica Federal	Caixa Econômica Federal	Caixa Econômica Federal
CNPJ	00.360.305/0001-04	00.360.305/0001-04	00.360.305/0001-04	00.360.305/0001-04
GESTOR	Caixa Econômica Federal	Caixa Econômica Federal	Caixa Econômica Federal	Caixa Econômica Federal
CNPJ	00.360.305/0001-04	00.360.305/0001-04	00.360.305/0001-04	00.360.305/0001-04
CUSTODIANTE	Caixa Econômica Federal	Caixa Econômica Federal	Caixa Econômica Federal	Caixa Econômica Federal
CNPJ	00.360.305/0001-04	00.360.305/0001-04	00.360.305/0001-04	00.360.305/0001-04
DISTRIBUIDOR	Caixa Econômica Federal	Caixa Econômica Federal	Caixa Econômica Federal	Caixa Econômica Federal
CNPJ	00.360.305/0001-04	00.360.305/0001-04	00.360.305/0001-04	00.360.305/0001-04
AUDITORIA	KPMG Auditores Independentes	PricewaterhouseCoopers Auditores Independentes	KPMG Auditores Independentes	KPMG Auditores Independentes
DATA DE INÍCIO	29/07/2011	01/11/2012	24/06/2013	26/01/2021
TAXA DE ADMINISTRAÇÃO	0,50% a.a.	1,50% a.a.	0,70% a.a.	0,80% a.a.
TAXA DE PERFORMANCE	Não possui	Não possui	Não possui	Não possui
APLICAÇÃO INICIAL	1.000,00	1.000,00	1.000,00	100,00
APLICAÇÕES ADICIONAIS	100,00	100,00	100,00	100,00
RESGATE MÍNIMO	100,00	100,00	100,00	100,00
SALDO MÍNIMO	500,00	500,00	500,00	50,00
CARÊNCIA	Não possui	Não possui	Não possui	Não possui
CRÉDITO DO RESGATE	D+3 (Três dias úteis após a solicitação)	D+3 (Três dias úteis após a solicitação)	D+3 (Três dias úteis após a solicitação)	D+3 (Três dias úteis após a solicitação)
RISCO DE MERCADO*	4 - Alto	5 - Muito Alto	4 - Alto	4 - Alto
ENQUADRAMENTO LEGAL	Fi em índices de RV - Art. 8º, I, a (30%, 20% por fundo)	Fi em Ações - Art. 8º, II, a (20%)	Fundo de Ações BDR Nível 1 - Art. 9º A, III	Fi em Ações - Art. 8º, II, a (20%)

* Definição da Instituição financeira. Quanto mais próximo do 5, maior o risco de mercado.

4.1 - MOVIMENTAÇÃO DA CARTEIRA - RF - CAIXA ECONÔMICA FEDERAL

FI CAIXA BRASIL RF REF DI LONGO PRAZO						
1	SALDO INICIAL (R\$)	Aportes (R\$)	Resgates (R\$)	Rentabilidade (R\$)	SALDO FINAL (R\$)	Taxa de Retorno
OUTUBRO	6.127.655,37	-	-	30.811,93	6.158.467,30	0,500%
NOVEMBRO	6.158.467,30	-	-	38.327,33	6.196.794,63	0,619%
DEZEMBRO	6.196.794,63	-	-	46.754,25	6.243.548,88	0,749%

FI CAIXA BRASIL IDKA IPCA 2 A TP RF LP						
2	SALDO INICIAL (R\$)	Aportes (R\$)	Resgates (R\$)	Rentabilidade (R\$)	SALDO FINAL (R\$)	Taxa de Retorno
OUTUBRO	17.960.707,79	1.000.000,00	-	232.097,27	18.728.610,52	-1,239%
NOVEMBRO	18.728.610,52	-	-	452.516,14	19.181.126,66	2,359%
DEZEMBRO	19.181.126,66	-	-	138.048,72	19.319.175,38	0,715%

FI CAIXA BRASIL IMA - B 5 TP RF LP						
3	SALDO INICIAL (R\$)	Aportes (R\$)	Resgates (R\$)	Rentabilidade (R\$)	SALDO FINAL (R\$)	Taxa de Retorno
OUTUBRO	41.611.699,04	-	-	517.666,76	41.094.032,28	-1,260%
NOVEMBRO	41.094.032,28	-	-	1.014.118,44	42.108.150,72	2,408%
DEZEMBRO	42.108.150,72	1.000.000,00	-	327.541,51	43.435.692,23	0,754%

FI CAIXA BRASIL IMA - B TP RF LP						
4	SALDO INICIAL (R\$)	Aportes (R\$)	Resgates (R\$)	Rentabilidade (R\$)	SALDO FINAL (R\$)	Taxa de Retorno
OUTUBRO	14.972.819,64	-	-	383.549,50	14.589.270,14	-2,629%
NOVEMBRO	14.589.270,14	-	-	501.765,25	15.091.035,39	3,325%
DEZEMBRO	15.091.035,39	2.000.000,00	-	17.585,67	17.108.621,06	0,103%

FI CAIXA BRASIL IRF - M TP RF LP						
5	SALDO INICIAL (R\$)	Aportes (R\$)	Resgates (R\$)	Rentabilidade (R\$)	SALDO FINAL (R\$)	Taxa de Retorno
OUTUBRO	21.128.254,61	-	-	557.943,86	20.570.310,75	-2,712%
NOVEMBRO	20.570.310,75	-	-	371.317,43	20.941.628,18	1,773%
DEZEMBRO	20.941.628,18	-	-	391.866,41	21.333.494,59	1,837%

FI CAIXA BRASIL IMA - B TP RF LP						
6	SALDO INICIAL (R\$)	Aportes (R\$)	Resgates (R\$)	Rentabilidade (R\$)	SALDO FINAL (R\$)	Taxa de Retorno
OUTUBRO	4.947.540,49	-	-	126.738,11	4.820.802,38	-2,629%
NOVEMBRO	4.820.802,38	-	-	165.800,70	4.986.603,08	3,325%
DEZEMBRO	4.986.603,08	-	-	10.439,13	4.997.042,21	0,209%

4.2 - MOVIMENTAÇÃO DA CARTEIRA - RF - BANCO DO BRASIL

BB PREVIDENCIÁRIO RF IDKA 2 TP FI						
7	SALDO INICIAL (R\$)	Aportes (R\$)	Resgates (R\$)	Rentabilidade (R\$)	SALDO FINAL (R\$)	Taxa de Retorno
OUTUBRO	12.052.234,86	372.213,65	-	150.985,47	12.273.463,04	-1,230%
NOVEMBRO	12.273.463,04	372.213,65	-	298.144,65	12.943.821,34	2,303%
DEZEMBRO	12.943.821,34	737.313,50	-	93.775,55	13.774.910,39	0,681%

BB PREVIDENCIÁRIO RF IMA - B FI						
8	SALDO INICIAL (R\$)	Aportes (R\$)	Resgates (R\$)	Rentabilidade (R\$)	SALDO FINAL (R\$)	Taxa de Retorno
OUTUBRO	837.043,31	-	-	21.681,65	815.361,66	-2,659%
NOVEMBRO	815.361,66	-	-	28.214,48	843.576,14	3,345%
DEZEMBRO	843.576,14	-	-	1.745,55	845.321,69	0,206%

BB PREVIDENCIÁRIO RF IRF - M TP FI						
9	SALDO INICIAL (R\$)	Aportes (R\$)	Resgates (R\$)	Rentabilidade (R\$)	SALDO FINAL (R\$)	Taxa de Retorno
OUTUBRO	20.818.799,29	-	-	557.511,07	20.261.288,22	-2,752%
NOVEMBRO	20.261.288,22	-	-	365.006,07	20.626.294,29	1,770%
DEZEMBRO	20.626.294,29	-	-	387.095,99	21.013.390,28	1,842%

BB PREVIDENCIÁRIO RF IMA - B TP FI						
10	SALDO INICIAL (R\$)	Aportes (R\$)	Resgates (R\$)	Rentabilidade (R\$)	SALDO FINAL (R\$)	Taxa de Retorno
OUTUBRO	23.604.348,25	-	-	- 609.512,93	22.994.835,32	-2,651%
NOVEMBRO	22.994.835,32	-	-	791.102,65	23.785.937,97	3,326%
DEZEMBRO	23.785.937,97	1.650.000,00	-	45.453,32	25.481.391,29	0,178%

BB PREVIDENCIÁRIO RF IRF - M 1 TP FIC FI						
11	SALDO INICIAL (R\$)	Aportes (R\$)	Resgates (R\$)	Rentabilidade (R\$)	SALDO FINAL (R\$)	Taxa de Retorno
OUTUBRO	10.701.718,02	-	-	- 55.514,35	10.646.203,67	-0,521%
NOVEMBRO	10.646.203,67	-	-	82.277,45	10.728.481,12	0,767%
DEZEMBRO	10.728.481,12	-	-	90.590,88	10.819.072,00	0,837%

BB PREVIDENCIÁRIO RF IDKA 2 TP FI						
12	SALDO INICIAL (R\$)	Aportes (R\$)	Resgates (R\$)	Rentabilidade (R\$)	SALDO FINAL (R\$)	Taxa de Retorno
OUTUBRO	28.914.812,58	-	-	- 362.232,96	28.552.579,62	-1,269%
NOVEMBRO	28.552.579,62	-	-	693.593,89	29.246.173,51	2,372%
DEZEMBRO	29.246.173,51	-	-	206.537,06	29.452.710,57	0,701%

BB PREVIDENCIÁRIO RF REF DI LP PERFIL FIC FI						
13	SALDO INICIAL (R\$)	Aportes (R\$)	Resgates (R\$)	Rentabilidade (R\$)	SALDO FINAL (R\$)	Taxa de Retorno
OUTUBRO	17.840.556,09	-	-	87.221,92	17.927.778,01	0,487%
NOVEMBRO	17.927.778,01	-	-	113.051,04	18.040.829,05	0,627%
DEZEMBRO	18.040.829,05	-	-	144.123,92	18.184.952,97	0,793%

4.3 - MOVIMENTAÇÃO DA CARTEIRA - RF - RENDA VARIÁVEL

FI CAIXA INDEXA BOLSA AMERICANA MULT LP

14	SALDO INICIAL (R\$)	Aportes (R\$)	Resgates (R\$)	Rentabilidade (R\$)	SALDO FINAL (R\$)	Taxa de Retorno
OUTUBRO	2.277.516,80	-	-	174.058,80	2.451.575,60	7,642%
NOVEMBRO	2.451.575,60	-	-	12.012,09	2.439.563,51	-0,490%
DEZEMBRO	2.439.563,51	-	-	135.676,60	2.575.240,11	5,562%

FI AÇÕES CAIXA INSTITUCIONAL BDR NÍVEL I

15	SALDO INICIAL (R\$)	Aportes (R\$)	Resgates (R\$)	Rentabilidade (R\$)	SALDO FINAL (R\$)	Taxa de Retorno
OUTUBRO	1.174.693,38	-	-	128.380,39	1.303.073,77	10,929%
NOVEMBRO	1.303.073,77	-	-	11.624,25	1.291.449,52	-0,892%
DEZEMBRO	1.291.449,52	-	-	21.989,39	1.313.438,91	1,703%

FI AÇÕES CAIXA SMALL CAPS ATIVO

16	SALDO INICIAL (R\$)	Aportes (R\$)	Resgates (R\$)	Rentabilidade (R\$)	SALDO FINAL (R\$)	Taxa de Retorno
OUTUBRO	1.880.196,47	-	-	232.563,66	1.647.632,81	-12,369%
NOVEMBRO	1.647.632,81	-	-	53.452,16	1.594.180,65	-3,244%
DEZEMBRO	1.594.180,65	-	-	67.666,13	1.661.846,78	4,245%

CAIXA INDEXA SETOR FINANCEIRO FI AÇÕES

17	SALDO INICIAL (R\$)	Aportes (R\$)	Resgates (R\$)	Rentabilidade (R\$)	SALDO FINAL (R\$)	Taxa de Retorno
OUTUBRO	1.864.304,93	-	-	106.990,62	1.757.314,31	-5,739%
NOVEMBRO	1.757.314,31	-	-	36.975,21	1.720.339,10	-2,104%
DEZEMBRO	1.720.339,10	-	-	63.018,27	1.657.320,83	-3,663%

CAIXA BRASIL INDEXA IBOVESPA FI AÇÕES

18	SALDO INICIAL (R\$)	Aportes (R\$)	Resgates (R\$)	Rentabilidade (R\$)	SALDO FINAL (R\$)	Taxa de Retorno
OUTUBRO	2.916.718,75	-	-	197.981,43	2.718.737,32	-6,788%
NOVEMBRO	2.718.737,32	-	-	41.786,35	2.676.950,97	-1,537%
DEZEMBRO	2.676.950,97	-	-	76.669,50	2.753.620,47	2,864%

5-TABELA DE RENTABILIDADE

INVESTIMENTOS	OUT	NOV	DEZ	ACUMULADO
BB PREVIDENCIÁRIO RF REF DI LP PERFIL FIC FI	0,49%	0,63%	0,80%	1,93%
BB PREVIDENCIÁRIO RF IRF - M 1 TP FIC FI	-0,52%	0,77%	0,84%	1,09%
BB PREVIDENCIÁRIO RF IDKA 2 TP FI	-1,25%	2,43%	0,71%	1,87%
BB PREVIDENCIÁRIO RF IRF - M TP FI	-2,68%	1,80%	1,88%	0,93%
BB PREVIDENCIÁRIO RF IMA - B TP FI	-2,58%	3,44%	0,20%	0,97%
BB PREVIDENCIÁRIO RF IMA - B FI	-2,59%	3,46%	0,21%	0,99%
FI CAIXA BRASIL RF REF DI LONGO PRAZO	0,50%	0,62%	0,75%	1,88%
FI CAIXA BRASIL IDKA IPCA 2 A TP RF LP	-1,29%	2,42%	0,72%	1,83%
FI CAIXA BRASIL IMA - B 5 TP RF LP	-1,24%	2,47%	0,77%	1,98%
FI CAIXA BRASIL IRF - M TP RF LP	-2,64%	1,81%	1,87%	0,98%
FI CAIXA BRASIL IMA - B TP RF LP	-2,56%	3,44%	0,21%	1,00%
FI CAIXA INDEXA BOLSA AMERICANA MULT LP	7,64%	-0,49%	5,56%	13,07%
CAIXA BRASIL INDEXA IBOVESPA FI AÇÕES	-6,79%	-1,54%	2,86%	-5,60%
FI AÇÕES CAIXA SMALL CAPS ATIVO	-12,37%	-3,24%	4,24%	-11,61%
FI AÇÕES CAIXA INSTITUCIONAL BDR NÍVEL I	10,93%	-0,89%	1,70%	11,81%
CAIXA INDEXA SETOR FINANCEIRO FI AÇÕES	-5,74%	-2,10%	-3,66%	-11,10%
CDI	0,49%	0,59%	0,77%	1,86%
IRF - M 1	-0,54%	0,79%	0,88%	1,13%
IDKA 2	-1,47%	2,51%	0,83%	1,84%
IMA - B 5	-1,24%	2,50%	0,79%	2,03%
IMA - B	-2,54%	3,47%	0,22%	1,06%
IRF - M	-2,63%	1,79%	1,89%	0,98%
IBOV	-6,74%	-1,53%	2,85%	-5,55%
BDR	11,15%	-0,67%	1,71%	12,29%

GRÁFICO COMPARATIVO DE RENTABILIDADE DOS ÍNDICES

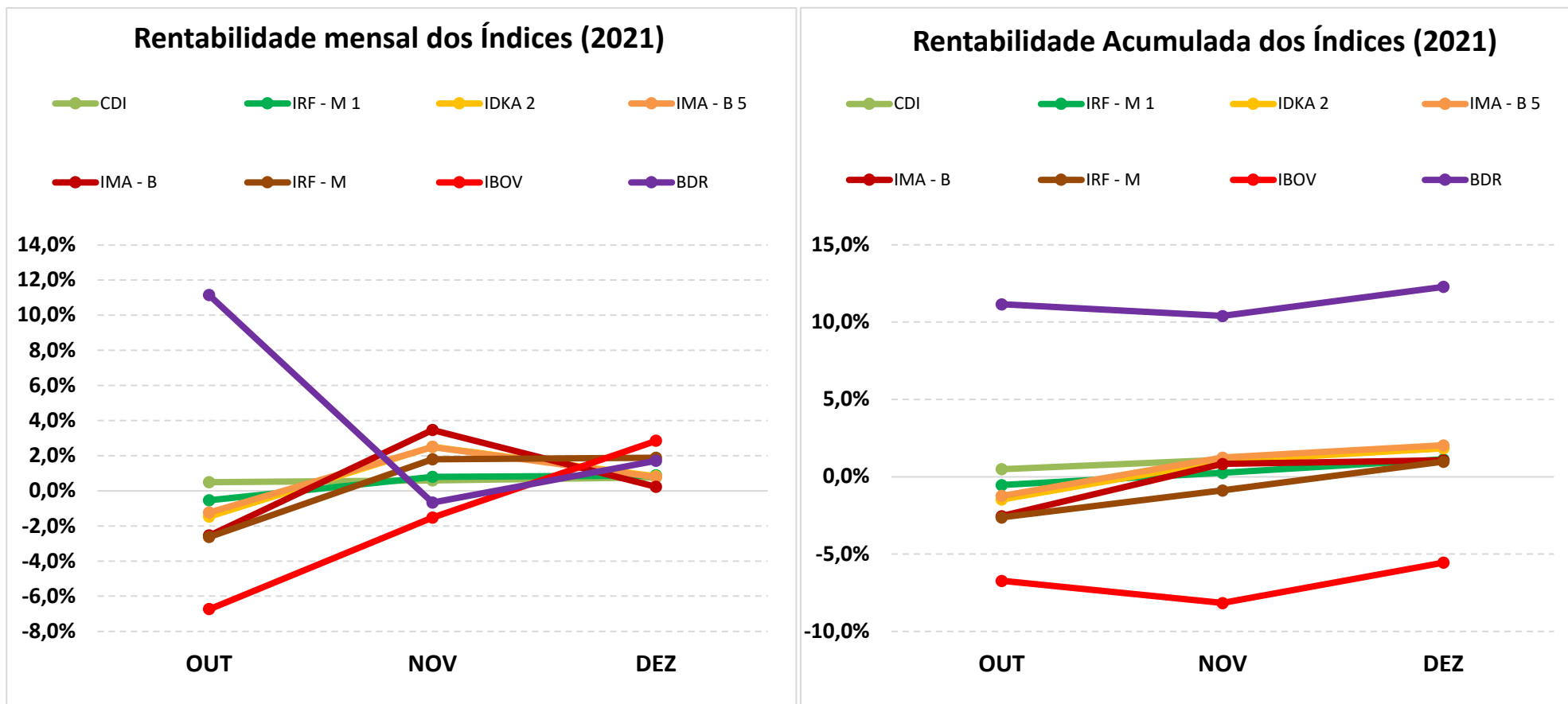

5.1-MELHOR DESEMPENHO TRIMESTRAL DOS INVESTIMENTOS

COMPORTAMENTO MENSAL

FUNDO DE INVESTIMENTO	OUT	NOV	DEZ
FI CAIXA INDEXA BOLSA AMERICANA MULT LP	7,64%	-0,49%	5,56%

Comportamento MENSAL no Trimestre

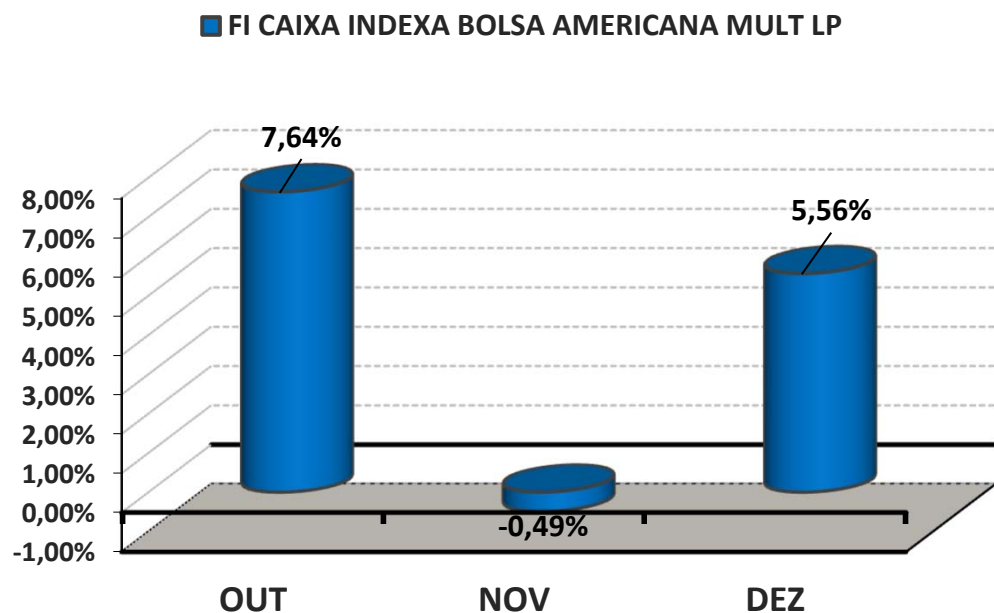

COMPORTAMENTO ACUMULADO

FUNDO DE INVESTIMENTO	OUT	NOV	DEZ
FI CAIXA INDEXA BOLSA AMERICANA MULT LP	7,64%	7,11%	13,07%

Comportamento ACUMULADO no Trimestre

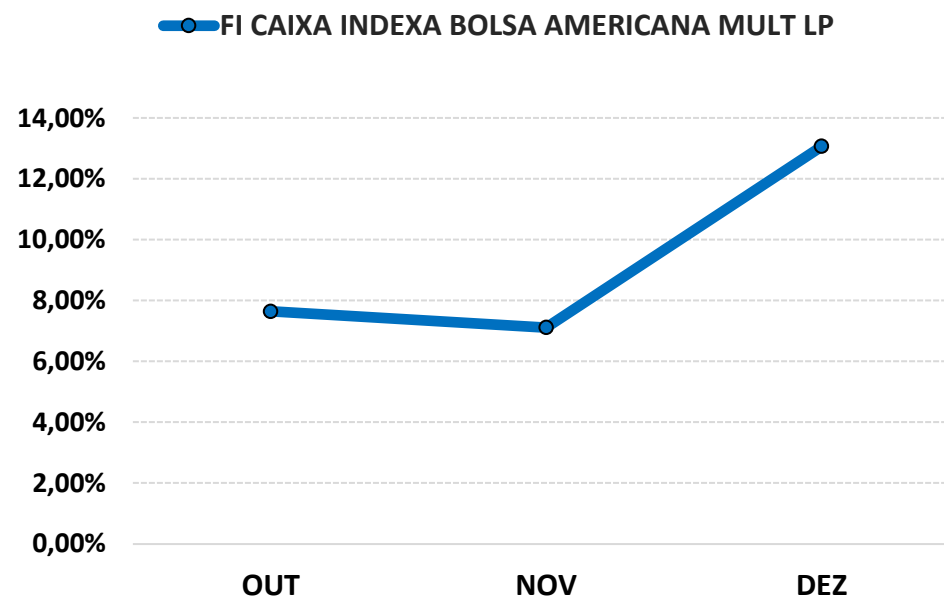

5.2-PIOR DESEMPENHO TRIMESTRAL DOS INVESTIMENTOS

COMPORTAMENTO MENSAL

FUNDO DE INVESTIMENTO	OUT	NOV	DEZ
FI AÇÕES CAIXA SMALL CAPS ATIVO	-12,37%	-3,24%	4,24%

COMPORTAMENTO ACUMULADO

FUNDO DE INVESTIMENTO	OUT	NOV	DEZ
FI AÇÕES CAIXA SMALL CAPS ATIVO	-12,37%	-15,21%	-11,61%

Comportamento MENSAL no Trimestre

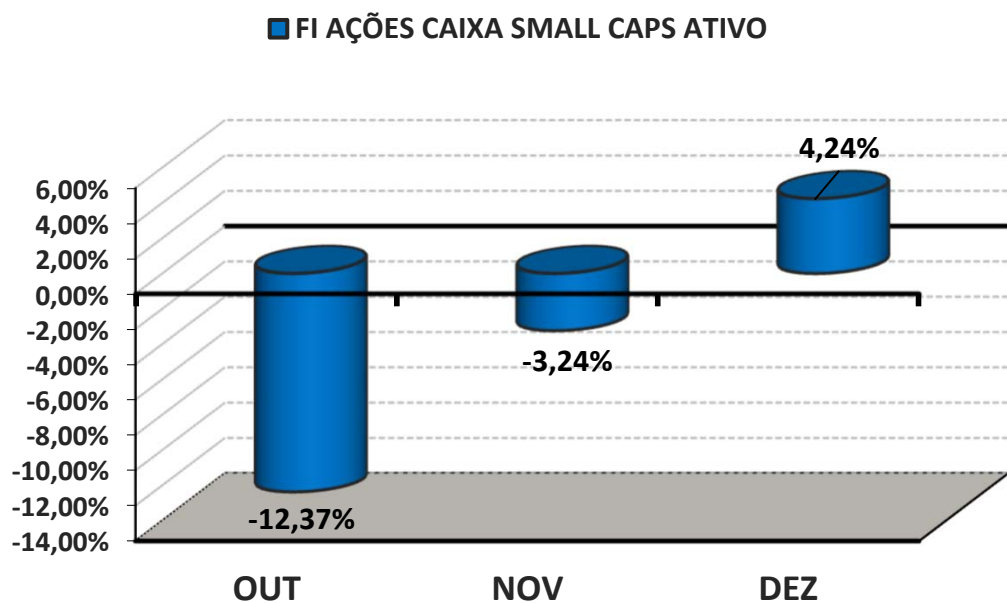

Comportamento ACUMULADO no Trimestre

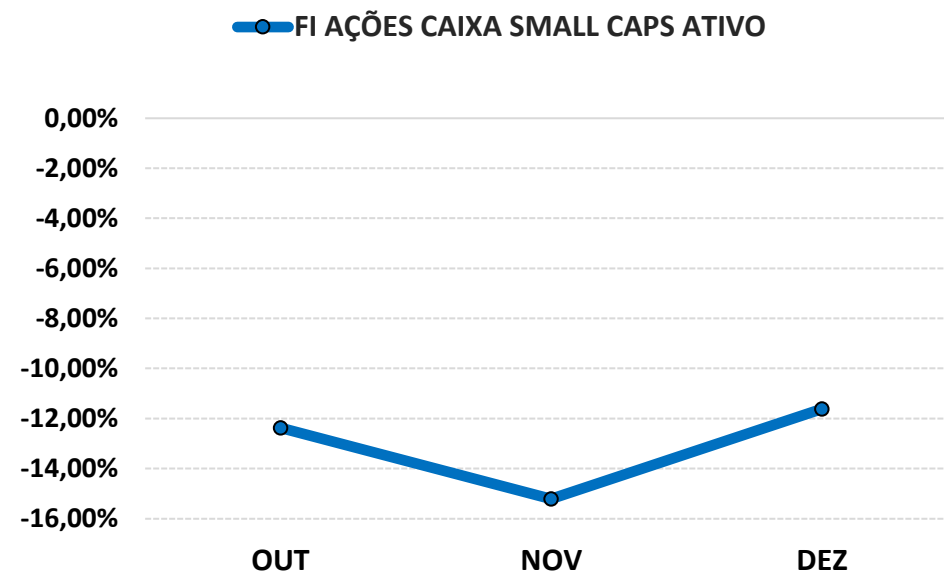

6-ANÁLISE DA CARTEIRA DE INVESTIMENTO - 4º TRIMESTRE - 2021

	OUT	NOV	DEZ
MENSAL	-1,59%	2,08%	0,91%
CDI	0,49%	0,59%	0,77%
IBOVESPA	-6,74%	-1,53%	2,85%
META ATUARIAL	1,69%	1,39%	1,17%

	OUT	NOV	DEZ
ACUMULADO DO TRIMESTRE	-1,59%	0,45%	1,37%
CDI	0,49%	1,08%	1,86%
IBOVESPA	-6,74%	-8,17%	-5,55%
META ATUARIAL	1,69%	3,11%	4,32%

RENTABILIDADE ACUMULADA DO TRIMESTRE DO PREVISÓ: R\$ **3.207.430,17**

META ATUARIAL ACUMULADA DO TRIMESTRE: R\$ **9.861.730,04**

DEFASAGEM PARA O CUMPRIMENTO DA META ATUARIAL R\$ **(6.654.299,87)**

7-CONCLUSÃO

Atendendo o Art. 3, V, da Portaria MPS 519, detalhado na página 3 deste relatório, segue abaixo uma análise da Carteira de Investimento do PREVISÓ, no 4º Trimestre/2021, analisando rentabilidade, risco das operações e aderência ao PAI/2021.

7.1.-RENTABILIDADE DA CARTEIRA TRIMESTRAL

A Carteira de Investimentos do PREVISÓ, apresenta-se com uma rentabilidade acumulada no trimestre de 1,37% a.a., enquanto o indicador de desempenho do mercado (CDI), obteve um rendimento acumulado no trimestre de 1,86% a.a., ou seja, uma carteira que alcançou no período, uma rentabilidade de 73,36% sobre o índice de referência do mercado.

GRÁFICO DA RENTABILIDADE DA CARTEIRA X META ATUARIAL

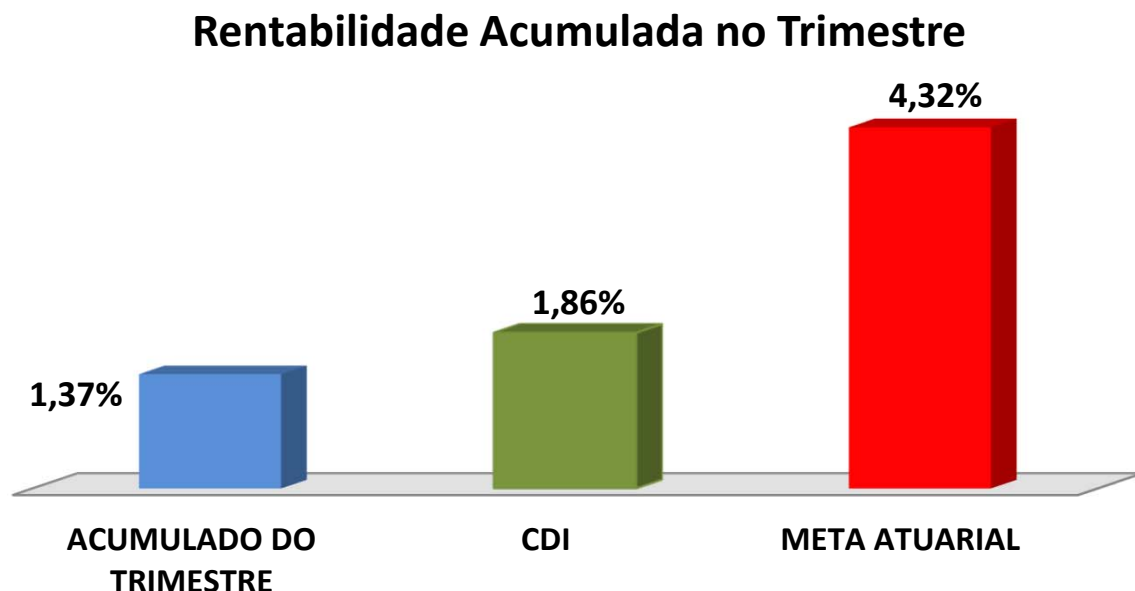

Rentabilidade Acumulada no Trimestre

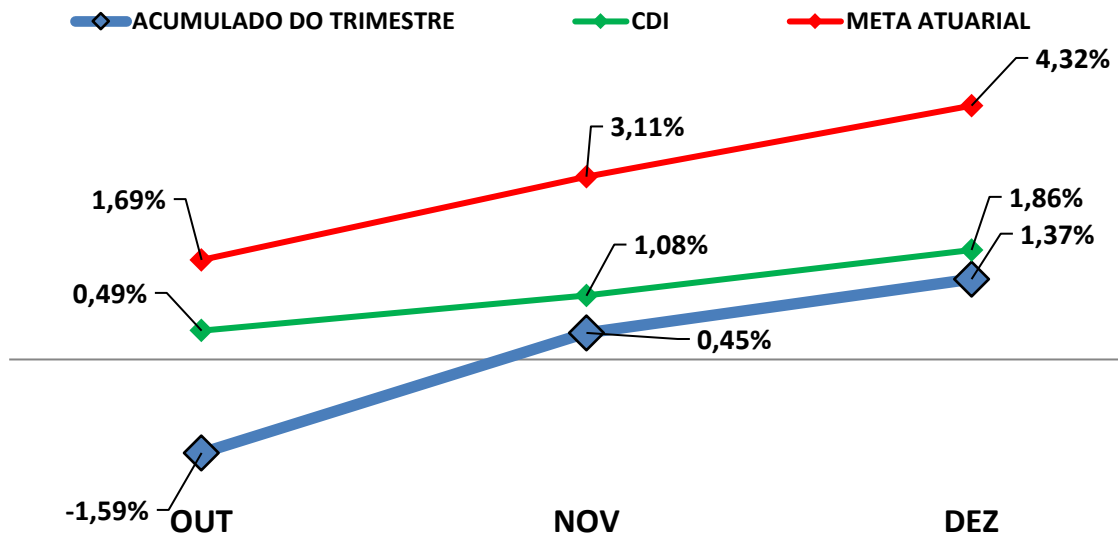

7.2-META ATUARIAL

Enquanto a rentabilidade acumulada no trimestre do PREVISÓ é de 1,37% a.a., a Meta Atuarial acumulada no mesmo período é de 4,32%, representando 31,63% sobre a Meta Atuarial.

7.3-RISCOS

7.3.1-RISCO DE MERCADO

É o risco de oscilações de preços dos ativos conforme o cenário macroeconômico. Este risco é voltado para a volatilidade dos papéis, sobretudo de Renda Fixa (Títulos Públicos e fundos atrelados à inflação) e Renda Variável (ações, dólar e etc..)."

Conforme a tabela abaixo, PREVISÃO aplica em alguns Fundos de Investimentos sensíveis às oscilações de mercado, conforme a classificação de Risco de Mercado, disponibilizado nas Lâminas de Informações Essenciais dos Fundos de Investimentos.

Nº	FUNDOS DE INVESTIMENTO	RISCO DE MERCADO*
1	BB PREVIDENCIÁRIO RF REF DI LP PERFIL FIC FI	2 - Baixo
2	BB PREVIDENCIÁRIO RF IRF - M 1 TP FIC FI	2 - Baixo
3	BB PREVIDENCIÁRIO RF IDKA 2 TP FI	1 - Muito baixo
4	BB PREVIDENCIÁRIO RF IRF - M TP FI	4 - Alto
5	BB PREVIDENCIÁRIO RF IMA - B TP FI	5 - Muito Alto
6	BB PREVIDENCIÁRIO RF IMA - B FI	5 - Muito Alto
7	FI CAIXA BRASIL RF REF DI LONGO PRAZO	2 - Baixo
8	FI CAIXA BRASIL IDKA IPCA 2 A TP RF LP	3 - Médio
9	FI CAIXA BRASIL IMA - B 5 TP RF LP	2 - Baixo
10	FI CAIXA BRASIL IRF - M TP RF LP	3 - Médio
11	FI CAIXA BRASIL IMA - B TP RF LP	3 - Médio
12	FI CAIXA INDEXA BOLSA AMERICANA MULT LP	4 - Alto
13	CAIXA BRASIL INDEXA IBOVESPA FI AÇÕES	4 - Alto
14	FI AÇÕES CAIXA SMALL CAPS ATIVO	5 - Muito Alto
15	FI AÇÕES CAIXA INSTITUCIONAL BDR NÍVEL I	4 - Alto
16	CAIXA INDEXA SETOR FINANCEIRO FI AÇÕES	4 - Alto

* Definição da Instituição financeira. Quanto mais próximo do 5, maior o risco de mercado.

7.3.2-RISCO DE CRÉDITO

É a possibilidade do devedor não honrar seus compromissos. Nesse caso, investimentos que possuem risco de insolvência financeira são obrigados à se submeter a classificação de risco por Agências de Rating.

7.3.2.1-FUNDO DE INVESTIMENTO

A maioria dos Fundos de Investimentos em Renda Fixa e Renda Variável que o PREVISÃO aplica, não necessitam de Análise de Rating. Entretanto, alguns fundos de Renda Variável possuem certa concentração de papéis privados em sua carteira de investimento que, por possuir risco de insolvência financeira são obrigados à se submeter a classificação de risco por Agências de Rating.

Nº	FUNDO DE INVESTIMENTO	CLASSIFICAÇÃO DE RATING	
		AGÊNCIA	RATING
1	BB PREVIDENCIÁRIO RF REF DI LP PERFIL FIC FI	Não Precisa	Não Precisa
2	BB PREVIDENCIÁRIO RF IRF - M 1 TP FIC FI	Não Precisa	Não Precisa
3	BB PREVIDENCIÁRIO RF IDKA 2 TP FI	Não Precisa	Não Precisa
4	BB PREVIDENCIÁRIO RF IRF - M TP FI	Não Precisa	Não Precisa
5	BB PREVIDENCIÁRIO RF IMA - B TP FI	Não Precisa	Não Precisa
6	BB PREVIDENCIÁRIO RF IMA - B FI	Não Precisa	Não Precisa
7	FI CAIXA BRASIL RF REF DI LONGO PRAZO	Não Precisa	Não Precisa
8	FI CAIXA BRASIL IDKA IPCA 2 A TP RF LP	Fitch Rating	Forte
9	FI CAIXA BRASIL IMA - B 5 TP RF LP	Fitch Rating	Forte
10	FI CAIXA BRASIL IRF - M TP RF LP	Fitch Rating	Forte
11	FI CAIXA BRASIL IMA - B TP RF LP	Fitch Rating	Forte
12	FI CAIXA INDEXA BOLSA AMERICANA MULT LP	Não Precisa	Não Precisa
13	CAIXA BRASIL INDEXA IBOVESPA FI AÇÕES	Fitch Rating	"Forte"
14	FI AÇÕES CAIXA SMALL CAPS ATIVO	Fitch Rating	"Forte"
15	FI AÇÕES CAIXA INSTITUCIONAL BDR NÍVEL I	Fitch Rating	"Forte"
16	CAIXA INDEXA SETOR FINANCEIRO FI AÇÕES	Não há	Não há

7.3.2.2-*INSTITUIÇÃO FINANCEIRA*

Todos os envolvidos na gestão do Fundo de Investimento, incluindo as Instituições Financeiras, o Administrador, o Gestor e o Distribuidor necessitam de Análise de Rating. Abaixo segue a Classificação de Rating dos envolvidos na gestão e distribuição dos Fundos de Investimentos.

Nº	INSTITUIÇÃO FINANCEIRA / ADMINISTRADOR / GESTOR / DISTRIBUIDOR	CLASSIFICAÇÃO DE RATING	
		AGÊNCIA	RATING
1	BB Gestão de Recursos DTVM S.A.	Fitch Ratings	AA(bra)
2	Caixa Econômica Federal	Fitch Ratings	AA(bra)

7.3.3-*RISCO DE LIQUIDEZ*

É o risco de o investidor não conseguir dar liquidez ao ativo financeiro (vender) ou conseguir liquidez abaixo do preço de mercado ou abaixo do preço de aquisição (compra).

O PREVISÃO não aplica em Fundos de Investimento Fechado e/ou Aberto com Carência, portanto, possui 100% de Disponibilidade Financeira (Resgate diário) não possuindo Risco de Liquidez no Curto Prazo.

7.4-ADERÊNCIA AO PAI

7.4.1-PERFIL DE RISCO (MERCADO)

PERFIL DOS INVESTIMENTOS

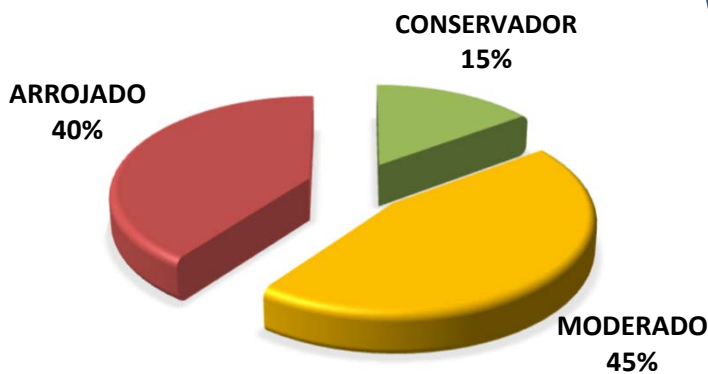

PERFIL 7
ARROJADO COM
TENDÊNCIA
CONSERVADORA

Descrição do Perfil de Investidor

Objetivo do perfil

Perfil que tem o objetivo de buscar ganhos acima da inflação, mas protegendo uma pequena parte da carteira, das oscilações de mercado. A carteira possui uma grande concentração de ativos moderados e arrojados. Para investidores que possuem obrigações de longo prazo (como Planos de Previdência) é um perfil indicado.

Comportamento da carteira

A carteira com perfil ARROJADO COM TENDÊNCIA CONSERVADORA, busca investimentos que rentabilizam acima da inflação, mas que podem apresentar rentabilidades negativas no curto prazo. Para proteção de parte dos recursos, investe também em ativos conservadores. Apesar de possuir ativos que podem rentabilizar negativo em um mês, esses mesmos ativos podem oferecer ganhos mais vultuosos no médio e longo prazo. Esse tipo de perfil busca o cumprimento da Meta Atuarial, mas protegendo parte dos recursos das oscilações de mercado.

Classificação de Perfil de Investidor - Metodologia Atuarial Consultoria

CONSERVADOR	1	EXTREMAMENTE CONSERVADOR
	2	CONSERVADOR
	3	CONSERVADOR COM TENDÊNCIA MODERADA
MODERADO	4	MODERADO COM TENDÊNCIA CONSERVADORA
	5	MODERADO
	6	MODERADO COM TENDÊNCIA ARROJADA
ARROJADO	7	ARROJADO COM TENDÊNCIA CONSERVADORA
	8	ARROJADO COM TENDÊNCIA MODERADA
	9	ARROJADO
	10	EXTREMAMENTE ARROJADO

O atual perfil de risco do PREVISÓ (PERFIL 7 - ARROJADO COM TENDÊNCIA CONSERVADORA), se encontra aderente ao Perfil de Risco proposto na Política Anual de Investimentos/2021.

7.4.2-RISCO DE CRÉDITO

A Política Anual de Investimentos/2021 do PREVISÓ, determina que fundos de investimentos e Instituições Financeiras que necessitem de Análise de Rating, só receberão recursos do PREVISÓ, caso sejam classificados, no mínimo, como BAIXO RISCO DE CRÉDITO (BBB).

As Análises de Ratings encontradas dos Fundos de Investimentos, assim como das Instituições Financeiras, dos Administradores, dos Gestores e dos Distribuidores dos fundos, se encontram aderentes à Política Anual de Investimentos/2021 do PREVISÓ.

7.4.3-RISCO DE LIQUIDEZ

7.4.3.1-OBRIGAÇÕES PREVIDENCIÁRIAS - CURTO PRAZO

Para resguardar o PREVISÓ e minimizar o risco de liquidez no Curto Prazo foi definido na Política de Investimentos/2021, uma Separação de Recursos Financeiros, no intuito de formalizar uma Provisão de Caixa.

Na Política Anual de Investimentos/2021 do PREVISÓ foi definido um valor de Provisão de Caixa de R\$ 12.151.264,75 Milhões de reais. Atualmente, a necessidade de Provisão de Caixa do PREVISÓ é de R\$ 934.712,67 e o Saldo financeiro da Provisão de Caixa do PREVISÓ está em R\$ 35.247.573,85 Milhões de reais.

As Obrigações Previdenciárias no Curto Prazo, ou seja, a necessidade financeira do PREVISÓ estão aderentes a Política Anual de Investimentos/2021 e a sua capacidade financeira no Curto Prazo.

7.4.3.2-OBRIGAÇÕES PREVIDENCIÁRIAS - MÉDIO e LONGO PRAZO

O PREVISÓ não possui Fundos de Investimento Aberto com Carência e Fundos de Investimentos de Condomínio Fechados na sua carteira de investimento, possuindo liquidez à qualquer momento de seus recursos financeiros.

De acordo com o Estudo de Duration do Fluxo de Caixa do Plano Previdenciário, informado na Política Anual de Investimentos/2021, o RPPS irá começar a consumir os seus recursos, à partir do ano de 2034.

As Obrigações Previdenciárias a Médio e Longo Prazo do PREVISÓ estão aderentes a Política Anual de Investimentos/2021 e a sua capacidade e necessidade financeira a Médio e Longo prazo.

As análises efetuadas seguem as disposições estabelecidas na **Resolução CMN 3.922/10**, alterada pela **Resolução CMN 4.695/2018**, tendo presente as condições de segurança, rentabilidade, solvência, liquidez, motivação, adequação as obrigações previdenciárias e transparência.

É o Relatório.



Igor França Garcia
Atuário MIBA/RJ 1.659

Certificação de Especialista em Investimento - CEA

Consultor de Investimentos credenciado pela CVM

